



Schweizerische Eidgenossenschaft  
Confédération suisse  
Confederazione Svizzera  
Confederaziun svizra

Agencia Suiza para el Desarrollo  
y la Cooperación COSUDE

**III Congreso  
Internacional  
de Acueductos  
Rurales:2016  
Agua y  
Saneamiento, eje  
fundamental de  
Post-Conflicto  
Ibagué, Junio 2016**

**Eco. Cesarina Quintana**  
Agencia Suiza para el  
Desarrollo y la Cooperación-  
Embajada de Suiza



**LATINOSAN 2016: 09 al 11 de  
Marzo (Lima, Peru)**



Plataforma técnica y política que busca analizar los avances, resultados, desafíos y los impactos logrados en los países de la región con respecto al tema de saneamiento.

LATINOSAN 2016 en el marco de la agenda post 2015 y de la implementación de los **Objetivos de Desarrollo Sostenible (ODS)**. Entre los ODS se encuentra el N° 6 : temas de agua y saneamiento.

**Agenda de desarrollo post-2015** relacionada con el agua y el saneamiento que se propone *“asegurar agua sostenible para todos” a nivel global.*

# Monitoreo y reporte de los indicadores de ODS No.6

## SDG 6.1 Indicator

---

*“By 2030, achieve universal and equitable access to safe and affordable drinking water for all”*



### Core indicator

- Percentage of population using safely managed drinking water services

## SDG 6.3 Indicators

---

*“By 2030, improve water quality by reducing pollution, eliminating dumping and minimizing release of hazardous chemicals and materials, halving the proportion of untreated wastewater, and increasing recycling and safe reuse by x% globally”*



### Core indicators

- Percentage of wastewater safely treated
- Percentage of receiving water bodies with ambient water quality not presenting risk to the environment or human health

## SDG 6.2 Indicators

---

*“By 2030, achieve access to adequate and equitable sanitation and hygiene for all, and end open defecation, paying special attention to the needs of women and girls and those in vulnerable situations”*



### Core indicators

- Percentage of population using safely managed sanitation services
- Population with a hand washing facility with soap and water in the household

## SDG 6.4 Indicators

---

*“By 2030, substantially increase water-use efficiency across all sectors and ensure sustainable withdrawals and supply of freshwater to address water scarcity and substantially reduce the number of people suffering from water scarcity”*



### Core indicators

- Water Stress
- Water Productivity

## SDG 6.5 Indicators

---

*“By 2030 implement integrated water resources management at all levels, including through transboundary cooperation as appropriate”*



### Core indicators

- Status of IWRM Implementation
- Availability of operational arrangements for transboundary basin management

## SDG 6.6 Indicator

---

*“By 2020 protect and restore water-related ecosystems, including mountains, forests, wetlands, rivers, aquifers and lakes”*



### Core indicator

- Percentage change in wetlands extent over time

## SDG 6.a Indicator

---

*“By 2030, expand international cooperation and capacity-building support to developing countries in water- and sanitation-related activities and programmes, including water harvesting, desalination, water efficiency, wastewater treatment, recycling and reuse technologies”*

### Core indicator

- Amount of water and sanitation related ODA that is part of a government coordinated spending plan

## SDG 6.b Indicator

---

*“Support and strengthen the participation of local communities in improving water and sanitation management”*

### Core indicator

- Percentage of local administrative units with established and operational policies and procedures for participation of local communities in water and sanitation management

# Informe Regional en LATINOSAN 2016



1. Balance de Cobertura ODM América Latina logro cobertura en agua potable , pero no en saneamiento: 114'000,000 personas sin saneamiento mejorado
2. ODS 2030: Población: 724'000,000 : Urbana 82%, Rural 18%
3. Diferentes niveles de Ruralidad.
4. Brecha de Inequidad entre Urbano/ Rural importante.
5. Tendencia a la Urbanización

6. Comunidades Dispersas y periurbanas

7. Inversión de 63,000'000,000 dólares solamente acceso a infraestructura

8. Necesidad de articulación entre diferentes niveles de gobierno: intersectorialidad, integralidad



# Agua como Vector de Desarrollo y Paz

Sin A y S la  
calidad de vida  
empeora e  
impide el  
desarrollo  
integral

Agua  
contribuye a  
que las  
personas se  
unan

integrar la  
planificación  
de sus  
proyectos de  
A y S y la  
construcción  
de paz

La  
organización  
para el acceso  
al A y S es un  
participación  
centrado en  
las personas





## Scaling up SABA



Schweizerische Eidgenossenschaft  
Confédération suisse  
Confederazione Svizzera  
Confederaziun svizra

Agencia Suiza para el Desarrollo  
y la Cooperación COSUDE

**Eco. Cesarina Quintana**  
Agencia Suiza para el  
Desarrollo y la Cooperación-  
Embajada de Suiza

# Acuerdo Marco

## OBJETIVO GENERAL

Apoyar al Ministerio de Vivienda, Construcción y Saneamiento, en adelante MVCS y al Programa Nacional de Saneamiento Rural, en adelante PNSR, en el incremento de la cobertura y mejora de la calidad de los servicios de agua y saneamiento en el ámbito rural a través de asistencia técnica y transferencia de lecciones aprendidas de la experiencia SABA para el **fortalecimiento institucional y de capacidades para la gestión sostenible del saneamiento rural**.

- Compartir las lecciones aprendidas de la experiencia peruana
- Aportar un valor agregado al debate global
- Facilitar el intercambio de experiencias
- Difusión de las soluciones y buenas prácticas



# SANEAMIENTO BÁSICO RURAL: ELEMENTOS DE UN MODELO EXITOSO EN PERÚ

El acceso al agua potable y al saneamiento es esencial para llevar una vida digna y de respeto a los derechos humanos.

Con el compromiso de incrementar la cobertura y mejorar el acceso al agua y saneamiento de las poblaciones más vulnerables en las áreas rurales del Perú, la Cooperación Suiza desarrolló un nuevo Modelo de Intervención y gestión: El Modelo de Saneamiento Básico Integral - SABA.

## LÍNEA DE TIEMPO DEL MODELO SABA

Conformada por:

5 niveles

en los que se ha dado la acumulación creciente de sostenibilidad

### Actores:

- ◆ Juntas Administradoras de Servicios de Saneamiento - JASS
- ◆ Universidades
- ◆ Salud
- ◆ Gobiernos Regionales
- ◆ Instituciones Educativas
- ◆ Gobierno Nacional
- ◆ Municipalidades
- ◆ Educación

### 1 NIVEL COMUNITARIO 1995 - 2005

Diseño, validación e implementación de proyectos integrales en 2 regiones bajo una estrategia de trabajo articulado entre el Gobierno Local y la comunidad organizada.

#### ACCIONES Y ESTRATEGIAS



Promoción, capacitación y educación para la higiene.



Elaboración y validación de manuales.



Validación de opciones tecnológicas.



Fortalecimiento de Juntas Administradoras de Servicios de Saneamiento - JASS

Incluye a: Cusco y Cajamarca  
Participan: ◆ ◆ ◆ ◆ ◆

### 2 NIVEL LOCAL 2005 - 2007

Fortalecimiento y articulación entre los Gobiernos Locales y Regionales contribuyendo a la sostenibilidad de las inversiones.

#### ACCIONES Y ESTRATEGIAS



Seguimiento y acompañamiento al trabajo de las Juntas Administradoras de Servicios de Saneamiento - JASS.



Articulación de las Juntas Administradoras de Servicios de Saneamiento - JASS, con el sector salud y los Gobiernos Locales.



Creación y puesta en marcha de las ATMs: Áreas Técnicas Municipales, de asistencia técnica y fiscalización a las Organizaciones Comunes.

Las Áreas Técnicas Municipales, coordinan intersectorialmente con Educación y Salud.

Incluye a: Cusco y Cajamarca  
Participan: ◆ ◆ ◆ ◆ ◆

### 3 NIVEL REGIONAL 2007 - 2009

Incidencia y fortalecimiento a nivel de los Gobiernos Regionales generando sinergias con el Gobierno Nacional para la réplica al interior de las regiones.

#### ACCIONES Y ESTRATEGIAS



Programa de vigilancia de la calidad del agua para el consumo humano.



Formación del Comité Regional de Saneamiento Básico.



Implementación del Programa Regional Curricular en Educación Sanitaria.

Incluye a: Cusco y Cajamarca  
Participan: ◆ ◆ ◆ ◆ ◆

### 4 NIVEL NACIONAL 2009 - 2012

Incidencia para el escalamiento de la experiencia en otras regiones del país.

#### ACCIONES Y ESTRATEGIAS



Transferencia del Modelo Integral al Gobierno Regional y a al Gobierno Local.



Fortalecimiento institucional, cumplimiento de roles y competencias de todos los actores.



Incidencia en políticas públicas en agua y saneamiento.

Incluye a: 8 Regiones  
Participan: ◆ ◆ ◆ ◆ ◆ ◆ ◆ ◆

### 5 NIVEL NACIONAL E INTERNACIONAL 2012 - 2017

Incidencia con el Gobierno Nacional y réplica e incidencia en América Latina.

#### ACCIONES Y ESTRATEGIAS



Difusión internacional del Modelo SABA+.



Movilización del sector privado.



Alianza con el Ministerio de Vivienda, Construcción y Saneamiento (Programa Nacional de Saneamiento Rural) y Ministerio de Desarrollo e Inclusión Social.



Apoyo a programas nacionales que privilegian el trabajo en Agua y Saneamiento rural.

Incluye a: 14 Regiones  
Participan: ◆ ◆ ◆ ◆ ◆ ◆ ◆ ◆ ◆ ◆ ◆ ◆ ◆ ◆ ◆ ◆

# Saba 20 años por AyS rural

dynamic taking advantage of opportunities

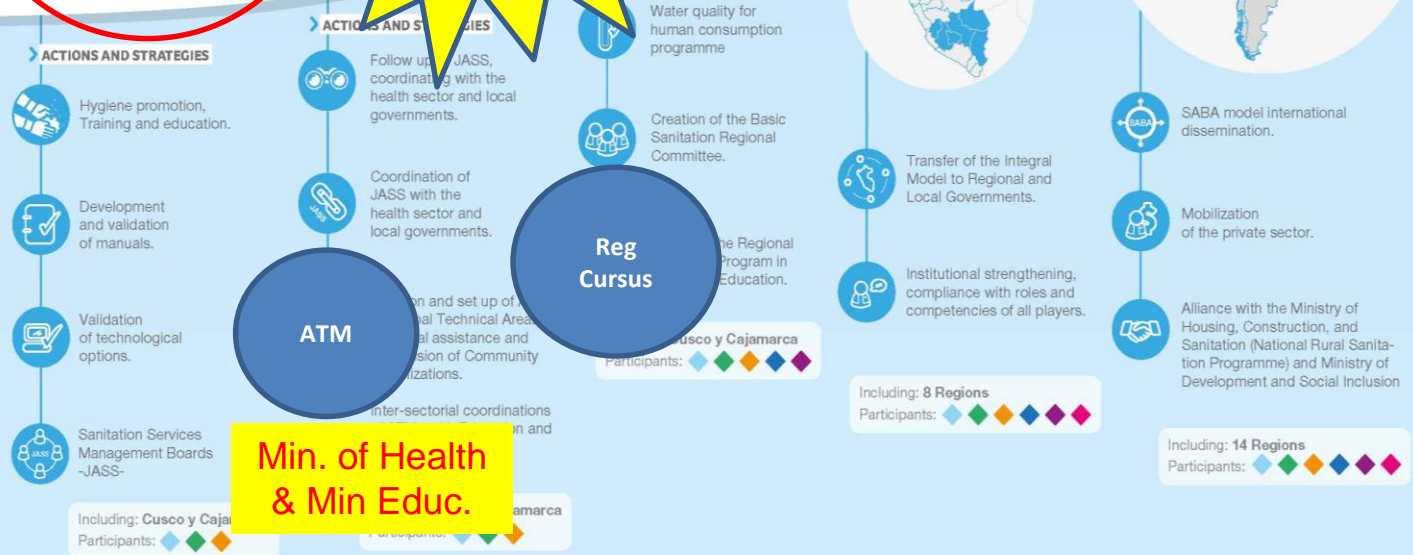
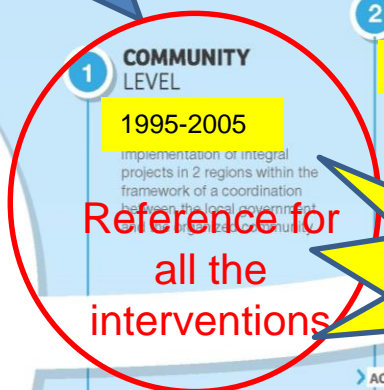
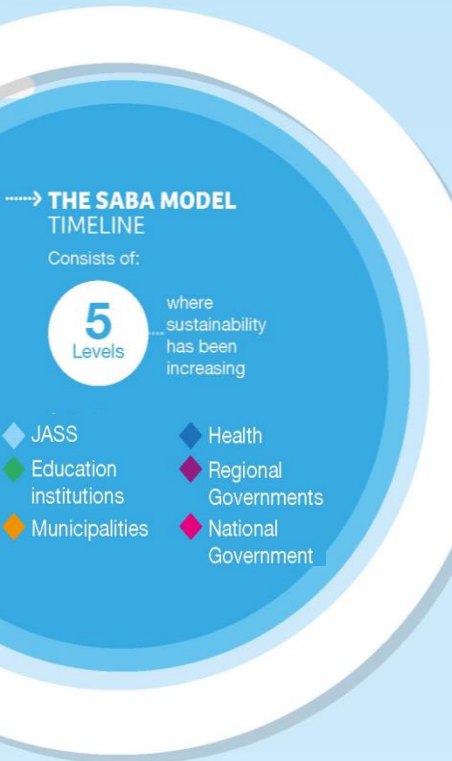

# Aporte del SABA al fortalecimiento de capacidades para la gestión sostenible

- **Validación de Opciones Tecnológicas:** Protección de Manantiales, Galerías Filtrantes, Ferrocemento, Tubos reservorio, etc.
- Estrategias de Intervención para la **gestión de los sistemas**
- **Metodologías**
- **Asesoría técnica** en todas las fases del proyecto
- SABA **apoya a los gobiernos regionales y locales** en la atención a en alianza con el MVCS-MIDIS destacándose el impulso a la inversión y el mejoramiento de la calidad de agua donde se encuentran poblados rurales dispersos



# Marco Institucional para la Gestión de los Servicios

**Gob. Nac.: MVCS - PNSR / MIDIS - MINSA-MEF**

- Nac.**
  - Políticas Sectoriales
  - Financiamiento Progr. Nacion.
- Regional**
  - Lidera la gestión del SABA
  - Desarrolla Capacidades
  - Asistencia Técnica a Gobiernos Locales
- Distrital y Provincial**
  - Seguimiento y monitoreo
  - Lidera gestión local -SABA
  - Cofinancia Proyectos Integrales
  - Asistencia técnica a JASS
  - Consolida el SIAS regional
- Comunitario**
  - Demandan proyectos AyS
  - Cofinancian y/o participan
  - Autogestionan Servicios
  - Mejoran hábitos

## GOBIERNO REGIONAL

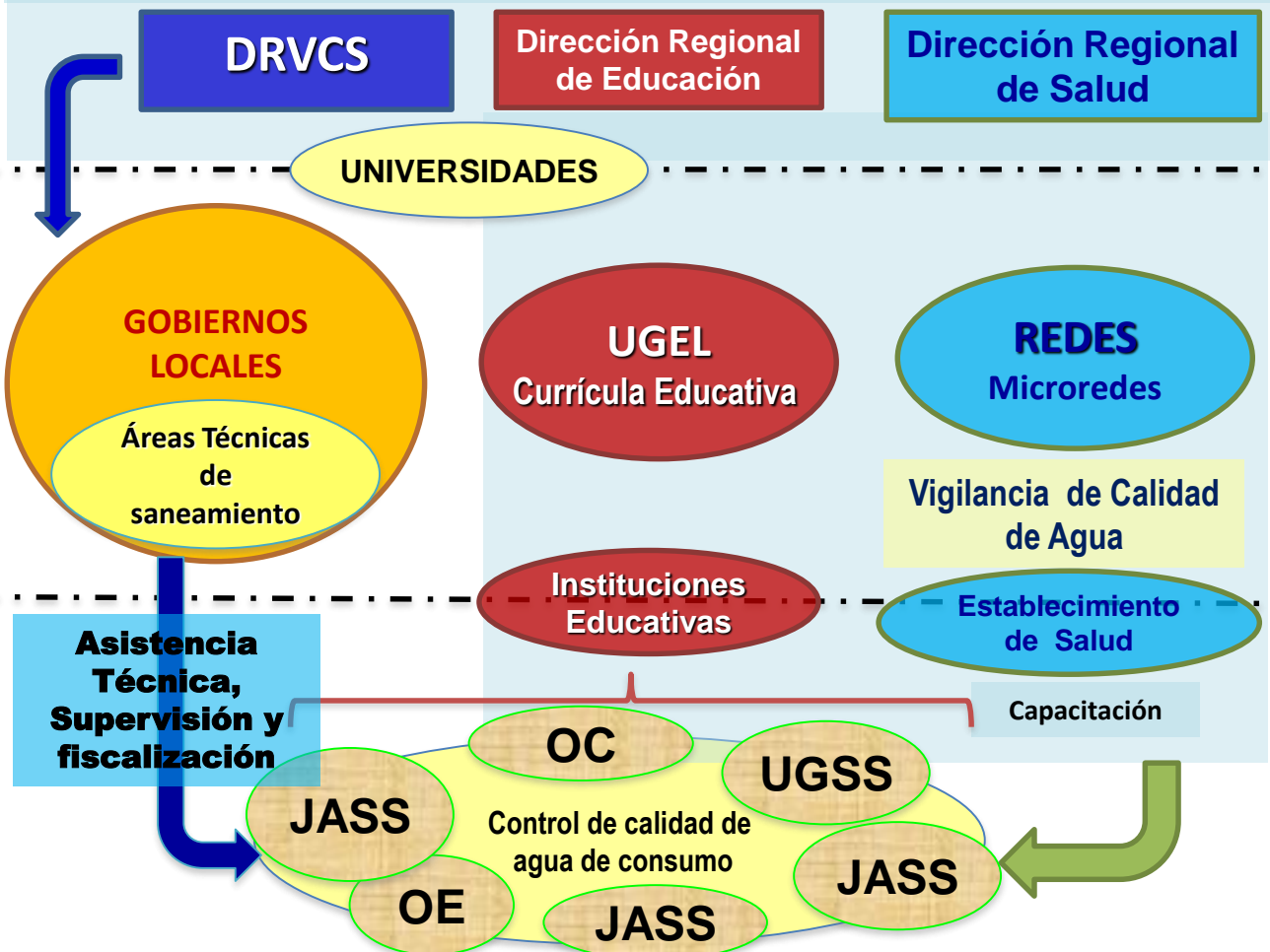

**Sostenibilidad de las inversiones en saneamiento**  
**Viviendas, familias, comunidades e instituciones educativas saludables**

# El valor agregado del Modelo SABA+

- **SOSTENIBILIDAD** de las intervenciones en agua y saneamiento
- **INSERCIÓN** en las estructuras de gobierno para promover cambios en la gestión institucional y de las organizaciones a partir de una transferencia de conocimientos
- **CREACIÓN Y FORTALECIMIENTO DE CAPACIDADES** descentralizadas
- **INTEGRALIDAD** en infraestructura y componente social
- La importancia de la **INTEGRALIDAD** y el ciclo adecuado de intervención (ANTES , DURANTE , y DESPUÉS) contribuye a la sostenibilidad de las inversiones para iniciar el mejoramiento de hábitos de higiene y gestión de los servicios básicos



# Adaptabilidad de la política financiera: 1996 - 2014

PERIODO	Gob. Regional /Otros	Gobierno Local	Comunidad	Modalidad ejecución	Contexto	Ciclo de proyecto*
1996 - 2010	60%	20%	20%	Transferencia GL – Adm. Directa	GL	12 – 15 MESES

PERIODO	MVCS /PNSU	Gob. Regional	Gobierno Local	Comunidad	Modalidad	Contexto	Ciclo
2011 - 2013	-	65%	25%	10%	Transferencia a GL – Adm. Directa	GR - GL	12 – 20 MESES
	70%	25% (Supervisión )	5%	Mejora módulo sanitario		PNSU - PUNO	

PERIODO	MVCS /MIDIS	Gob. Regional	Gobierno Local	Comunidad	Modalidad	Contexto	Ciclo
2014 →	93%	2% (DRVCS Regiones SABA)	5% (Perfil y exp. Técnicos)	Voluntario	Transferenci a UE – Adm. Directa - Contratación	FONIE	15 – 35 MESES

\* Perfil, expediente y ejecución de obra



# RESULTADOS DEL MODELO SABA

## UN CAMINO HACIA LA SOSTENIBILIDAD

El Modelo de Saneamiento Básico Integral – SABA, es una experiencia exitosa de articulación de actores públicos y privados para la gestión sostenible de los servicios de agua potable y saneamiento en las áreas rurales del Perú. Es un modelo de gestión innovador validado a lo largo de 20 años con la activa participación e involucramiento de actores claves del agua y saneamiento.

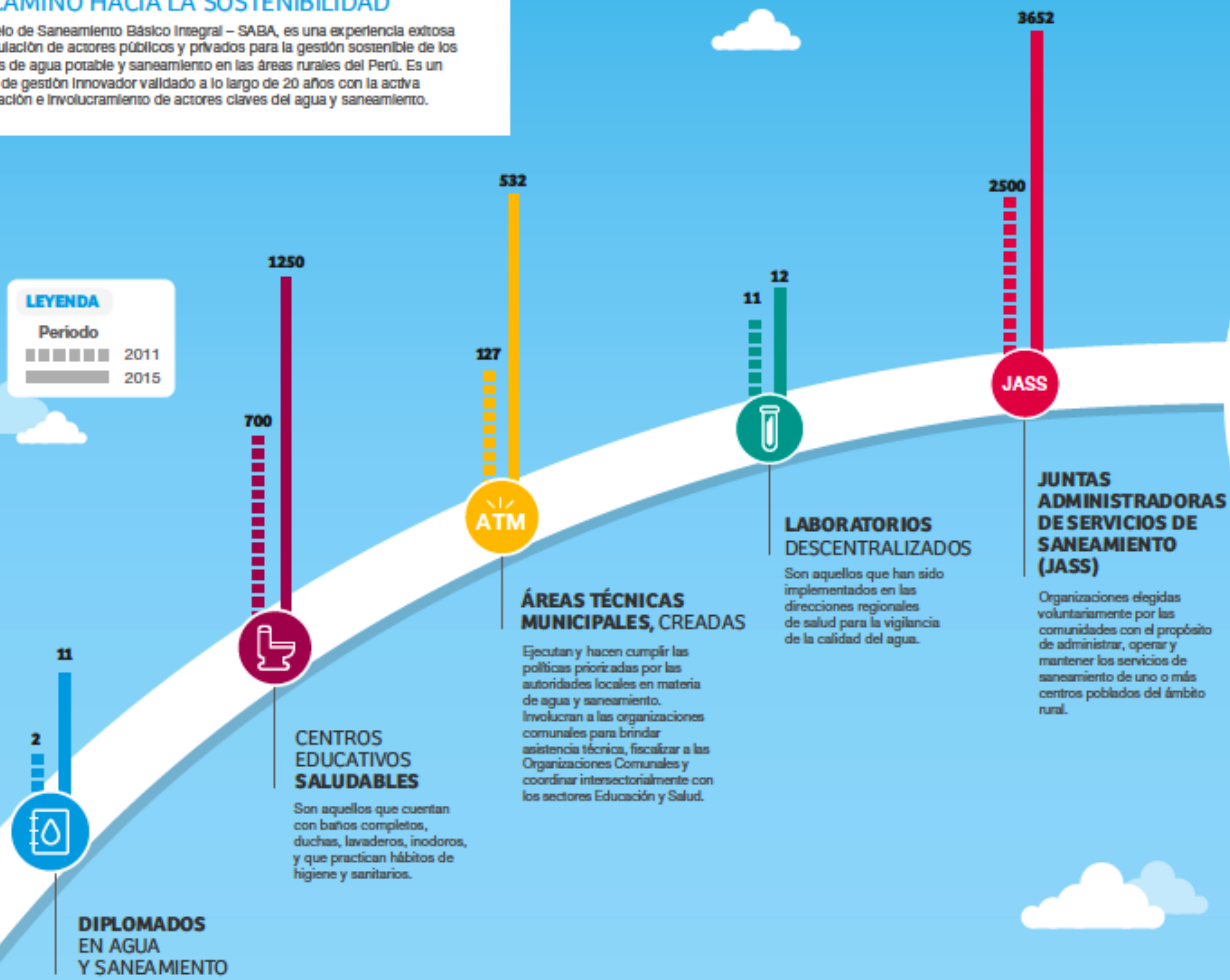
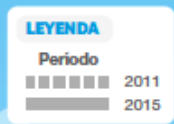

### RESULTADOS DEL MODELO SABA

El modelo SABA, en su proceso de aprendizaje, ha priorizado la Intervención Integral, fortaleciendo capacidades a todo nivel y apalancando recursos desde el nivel local y regional.

La estructura de costos del SABA tiene como resultado intervenciones sostenibles que garantizan la gestión de los sistemas y una clara definición de roles y compromisos que han determinado su política financiera.

### ENFOQUES ESTRATÉGICOS SOBRE NUESTROS EJES DE INTERVENCIÓN



**DIÁLOGO POLÍTICO**  
Contribuye a la definición de normas y políticas sectoriales.



**CONOCIMIENTO**  
Genera conocimiento, fortaleciendo capacidades y formando nuevos profesionales.



**ALIANZAS**  
Acción colectiva de los diferentes niveles de gobierno en todo el ciclo de intervención.



**INNOVACIONES**  
Desarrolla nuevos mecanismos de colaboración entre instituciones, validando tecnologías, creando nuevos mecanismos de articulación e implementando nuevas metodologías educativas.

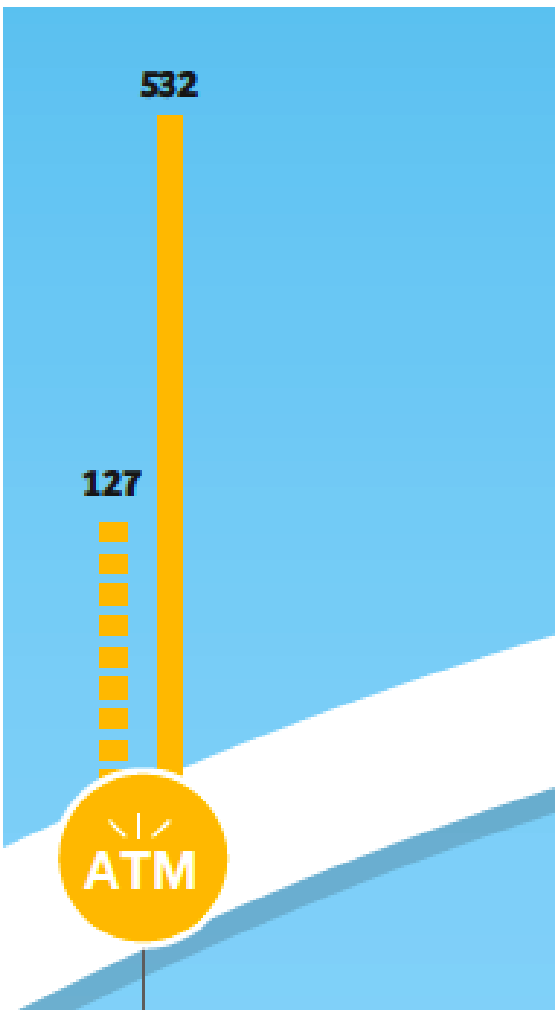

# ÁREAS TÉCNICAS MUNICIPALES, CREADAS

Ejecutan y hacen cumplir las políticas priorizadas por las autoridades locales en materia de agua y saneamiento. Involucran a las organizaciones comunales para brindar asistencia técnica, fiscalizar a las Organizaciones Comunales y coordinar intersectorialmente con los sectores Educación y Salud.

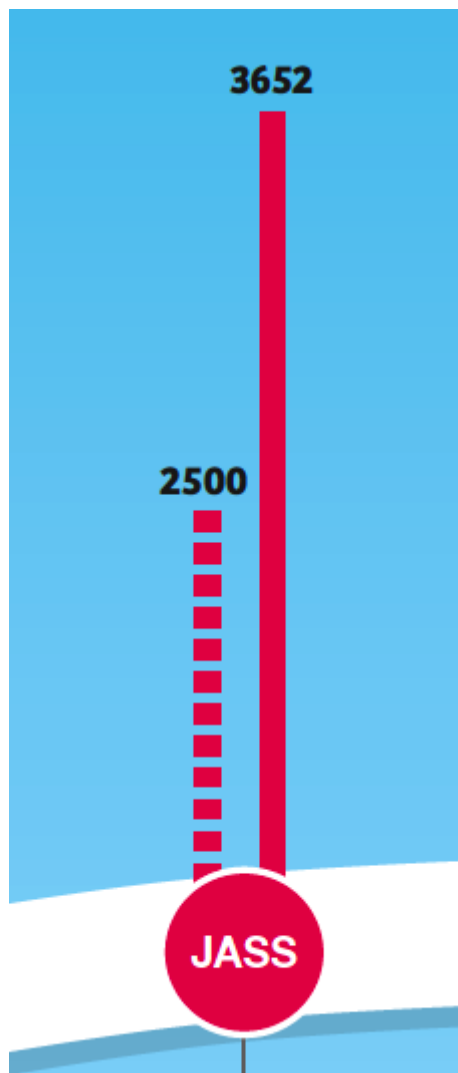

## **JUNTAS ADMINISTRADORAS DE SERVICIOS DE SANEAMIENTO (JASS)**

Organizaciones elegidas voluntariamente por las comunidades con el propósito de administrar, operar y mantener los servicios de saneamiento de uno o más centros poblados del ámbito rural.



**SOSTENIBILIDAD  
FINANCIERA**

# Sostenibilidad Financiera

**Gobierno Nacional**

1. Líneas de Financiamiento
  - a) Transferencias
  - b) FONIPREL
  - c) FONIE
  - d) FED
  - e) PNSR (PROCOES, Amazonia Rural, etc.)
  - f) Obras por impuestos

**DRVCS**

1. Costo de mantenimiento -DRVCS
2. Costo de supervisión de obra y componente social
3. POI en implementación

**ATM**

1. Costos de constitución y mantenimiento de ATM
2. Factibilidad de la ATM
3. POA en Implementación

**OCSAS**

1. Cuota familiar
2. Ingresos extraordinarios
3. Multas –moras-existencias, act. Complementarias
4. Valorización de la mano de obra
5. Saldos positivos

# Sostenibilidad Técnica

**Gobierno Nacional**

1. Aspectos normativos técnicos de las intervenciones
2. Recurso humano especializado

**DRVCS**

1. Tecnologías Apropriadas y acorde con estándares Internacionales
2. Recurso humano especializado

**ATM**

1. Indicadores de gestión de las ATM
2. Recurso humano especializado

**OCSAS**

1. N° de OCSAS que implementan su POA
2. N° de OCSAS que brindan agua de calidad

NIVEL DE SERVICIO INTRADOMICILIARIO	CANTIDAD (CONSUMO)	CALIDAD	ACCESIBILIDAD	CONTINUIDAD	COSTO MÓDULO
<p data-bbox="396 192 589 221"><b>Baño ecológico</b></p> 					<p data-bbox="1680 249 1845 335">U\$ 1,250 - 1,964</p>
<p data-bbox="357 414 627 442"><b>Básico con loza turca</b></p> 					<p data-bbox="1661 492 1864 535">U\$ 535 - 892</p>
<p data-bbox="367 635 618 664"><b>Básico con inodoro</b></p> 					<p data-bbox="1651 714 1874 756">U\$ 922 - 1,100</p>
<p data-bbox="396 856 589 885"><b>Baño completo</b></p> 					<p data-bbox="1680 913 1845 999">U\$ 1,607 - 2,142</p>
<p data-bbox="222 1078 763 1106"><b>Baño completo con acabado de mayólica</b></p> 					<p data-bbox="1680 1149 1845 1235">U\$ 1,965 - 2,678</p>

# SABA: apoyo a programas nacionales











**MUNICIPALIDAD DISTRITAL  
LAS PIEDRAS**

**UBICACIÓN DE OFICINAS**

- 01 OFICINA DE TRANSITO Y SEGURIDAD VIAL
- 02 OFICINA DE RENTAS Y ADMINISTRACIÓN TRIBUTARIA
- 03 OFICINA DE AREA TÉCNICA MUNICIPAL Y SANEAMIENTO ATM - SARA
- 04 DEFENSA MUNICIPAL DEL NIÑO NIÑA Y ADOLESCENTE - DEMUNA
- 05 OFICINA DE LOGISTICA - ABASTECIMIENTOS
- 06 ALMACÉN CENTRAL
- 07 OFICINA DE CONTABILIDAD - PLANIFICACIÓN - TESORERIA
- 08 SUB GERENCIA DE DESARROLLO SOCIAL
- 09 JEFATURA DE PERSONAL
- 10 UNIDAD LOCAL DE EMPADRONAMIENTO - ULE
- 11 CENTRO INTEGRAL DEL ADULTO MAYOR - CIAM
- 12 PENSIÓN 63 - ECCE 19 - CUNA MAX - VASO DE L
- 13 AREA DE COMUNIDADES NATIVAS Y PUEBLOS
- 14 OFICINA MUNICIPAL DE ATENCIÓN A PERSONAS CON DISCAPACIDAD OMAPED
- 15 SUB GERENCIA DE DESARROLLO SOCIAL Y MEDIO AMBIENTE
- 16 OFICINA DE EMPLEO PÚBLICO MUNICIPAL
- 17 OFICINA DE INFRAESTRUCTURA Y DESARROLLO RURAL
- 18 OFICINA DE PLANIFICACIÓN Y GESTIÓN MUNICIPAL DE EMERGENCIAS Y DESASTRES
- 19 OFICINA DE PLANIFICACIÓN Y GESTIÓN MUNICIPAL DE EMERGENCIAS Y DESASTRES
- 20 OFICINA DE PLANIFICACIÓN Y GESTIÓN MUNICIPAL DE EMERGENCIAS Y DESASTRES
- 21 OFICINA DE PLANIFICACIÓN Y GESTIÓN MUNICIPAL DE EMERGENCIAS Y DESASTRES
- 22 OFICINA DE PLANIFICACIÓN Y GESTIÓN MUNICIPAL DE EMERGENCIAS Y DESASTRES
- 23 OFICINA DE PLANIFICACIÓN Y GESTIÓN MUNICIPAL DE EMERGENCIAS Y DESASTRES
- 24 OFICINA DE PLANIFICACIÓN Y GESTIÓN MUNICIPAL DE EMERGENCIAS Y DESASTRES
- 25 OFICINA DE PLANIFICACIÓN Y GESTIÓN MUNICIPAL DE EMERGENCIAS Y DESASTRES
- 26 OFICINA DE PLANIFICACIÓN Y GESTIÓN MUNICIPAL DE EMERGENCIAS Y DESASTRES
- 27 OFICINA DE PLANIFICACIÓN Y GESTIÓN MUNICIPAL DE EMERGENCIAS Y DESASTRES
- 28 OFICINA DE PLANIFICACIÓN Y GESTIÓN MUNICIPAL DE EMERGENCIAS Y DESASTRES
- 29 OFICINA DE PLANIFICACIÓN Y GESTIÓN MUNICIPAL DE EMERGENCIAS Y DESASTRES
- 30 OFICINA DE PLANIFICACIÓN Y GESTIÓN MUNICIPAL DE EMERGENCIAS Y DESASTRES

# Relaciones Contractuales de SDC en Perú

## Acuerdo Interministerial

- Ministerio de Vivienda, Construcción y Saneamiento
- Ministerio de Inclusion y Desarrollo Social  
(Clave para DHAS)
- Asamblea Gobiernos Regionales

## Mandatos de Contrato

- CARE Peru
- Instituto de Estudios Peruanos (IEP)

**Dirección Estratégica** : SDC ( Global Programms)

**Contribution to:** AVINA Foundation



# Escalamiento Internacional SABA

## Apoyo Estratégico a ASIR-SABA Colombia

## Apoyo al Memorándum de Entendimiento Perú-Colombia

## Agenda Común en temas Rurales para el cierre de Brechas

## Poblaciones post-conflicto



**Meeting for experience exchange**  
Representatives from the Ministry of Housing, City and Territory of Colombia, and Ministry of Housing, Construction and Sanitation of Peru, ASIR SABA Colombia and SABA+ Peru Project  
May 7, 2015



**Meeting for experience exchange**  
Representatives from the Ministry of Housing, City and Territory of Colombia, and Ministry of Housing, Construction and Sanitation of Peru, ASIR SABA Colombia and SABA+ Peru Project  
May 7, 2015



# ALINEACIÓN CON PROCESO DE PAZ EN COLOMBIA

---

## Punto 1 de la Agenda de la Habana: POLITICA DE DESARROLLO AGRARIO INTEGRAL

“Un **tercer pilar** son **planes nacionales** que deberán lograr una reducción radical de la pobreza y la eliminación de la pobreza extrema. Estos planes están orientados a proveer bienes y servicios públicos en **infraestructura** (*vías, distritos de riego, electricidad, conectividad*), **desarrollo social** (*planes especiales de salud, educación, vivienda y agua potable para el campo,*).....”

*Fuente: Oficina del Alto Comisionado para la Paz*



# ÁREAS DE INFLUENCIA ASIR - SABA

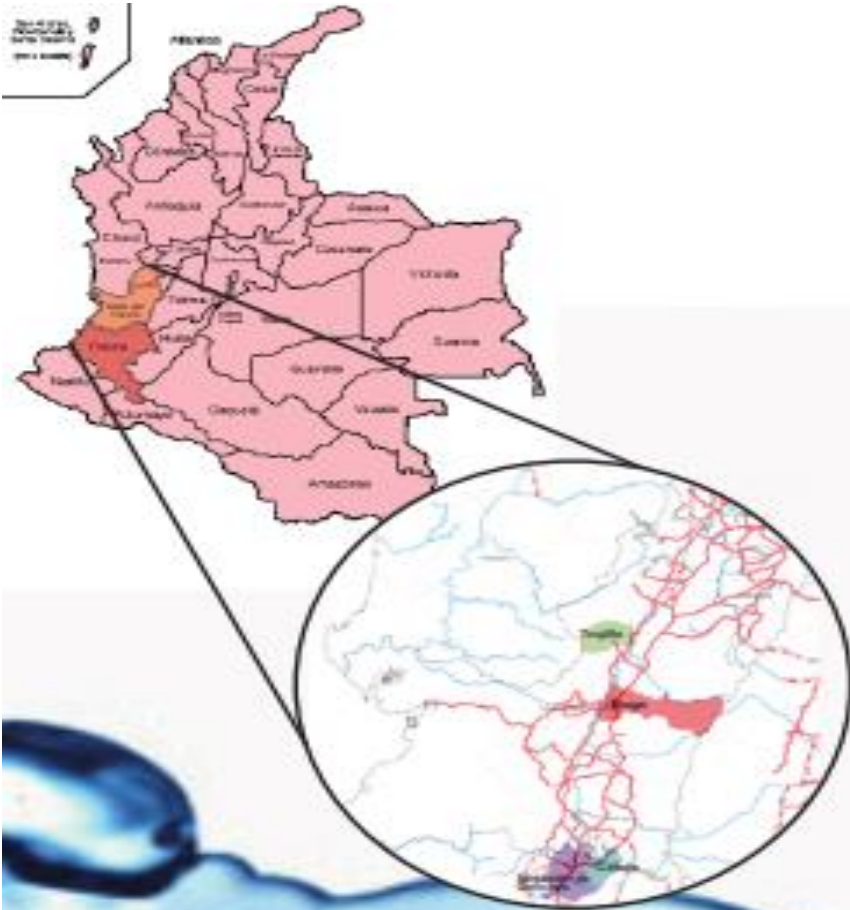

## ALIADOS



GOBERNACIÓN DEL VALLE DEL CAUCA



GOBERNACIÓN DEL CAUCA



MUNICIPIO DE TRUJILLO



MUNICIPIO DE GUADALAJARA DE BUGA



MUNICIPIO DE SANTANDER DE QUILICHAO



MUNICIPIO DE CALOTO



# ASIR SABA

## AGUA Y SANEAMIENTO INTEGRAL RURAL

**CONPES 3810 JULIO 3 DE 2014:** POLITICA PARA EL SUMINISTRO DE AGUA POTABLE Y SANEAMIENTO BASICO PARA LA ZONA RURAL

**DURACION:** 2015 a 2017

**POBLACION BENEFICIADA DIRECTA :** 21.556 **INDIRECTA :** 92.801

### ACTORES:



Schweizerische Eidgenossenschaft  
Confédération suisse  
Confederazione Svizzera  
Confederaziun svizra

Agencia Suiza para el Desarrollo  
y la Cooperación COSUDE



MINVIVIENDA



Gobernación del Cauca



# ESTRUCTURA : ASIR SABA COLOMBIA

Internacional

Nacional

Departamental

Municipal

Comunitario

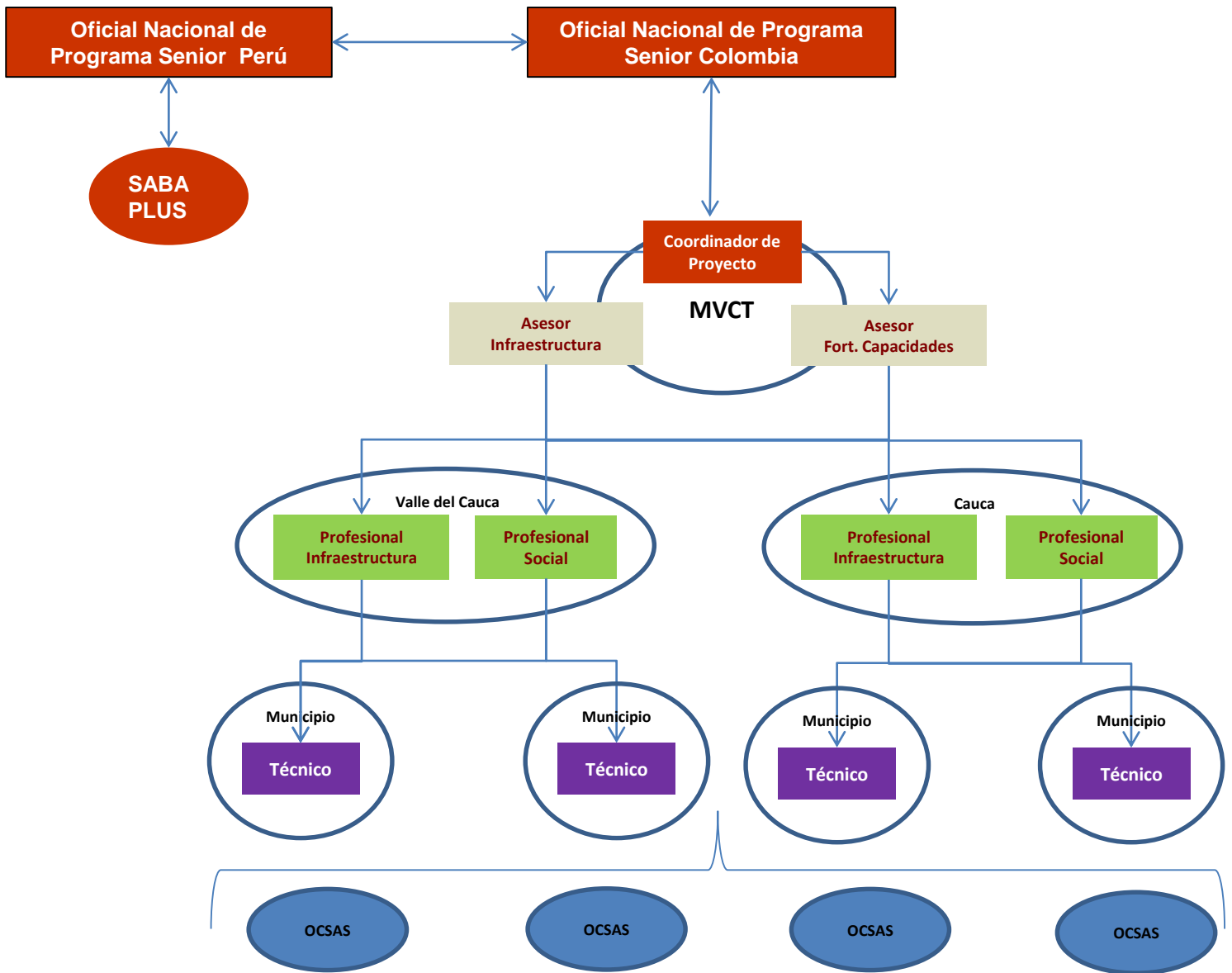

# FASES: ASIR SABA COLOMBIA

FASES	DESCRIPCIÓN				
Fase I Alistamiento	ADECUACIÓN MODELO SABA AL CONTEXTO COLOMBIANO (Principios, Estructura, Instrumentos)				
	DIAGNÓSTICO INTEGRAL PARTICIPATIVO Agua y Saneamiento en Áreas Rurales				
Fase 2 Preinversión	Estudios y Diseños	Fortalecimiento Comunitario	Educación Sanitaria Diplomado	Fortalecimiento Institucional	Plan de Aseguramiento Rural - PDA
Fase 3 Inversión	Licitación Obras Construcción Obras		Apoyo a las Organizaciones Comunitarias		Vigilancia / Control Calidad de Agua
Fase 4 Pos-Inversión	Sostenibilidad de la Gestión de a y S Rural		Acompañamiento a sistemas nuevos		Gestión Integral del Recurso Hidrico

# ASIR SABA

## AGUA Y SANEAMIENTO INTEGRAL RURAL

---





- **Intercambios con otros países de la Región:**
  - Alianza con Cámara Temática de Saneamiento Rural ABES-Brasil
  - Intercambios con FUNASA-PNSR
  - Confederación latinoamericana de CLOCSAS-Fundación AVINA
  - FENAPRU-Chile
  - SENASBA Bolivia
  - ROSCGAE-Ecuador
  - AGUASAN Nicaragua y Honduras

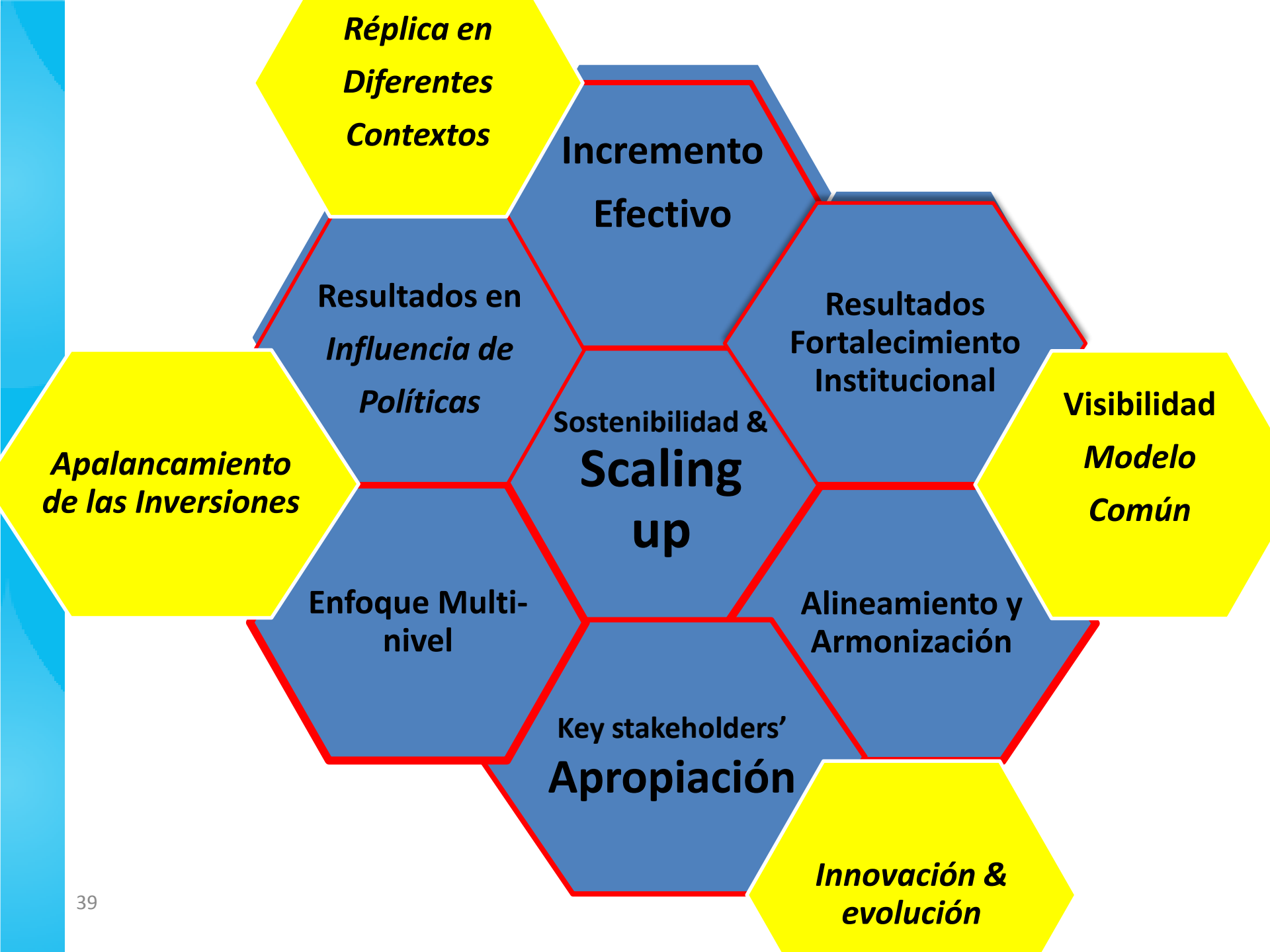

# Lecciones Aprendidas

- Son 20 años de aprendizaje colectivo e interinstitucional: **Capital social**.
- Del Piloto hacia la **inserción de estructuras de gobierno**.
- Importancia de **instancia de decisiones** : Comité Directivo.
- **Formación de Recursos Humanos** Multidisciplinarios descentralizados.
- **Entender los procesos públicos** y las ruta del presupuesto.
- Estrategias flexibles que apunten hacia la **sostenibilidad e institucionalidad**.
- **Interculturalidad**
- **Rendición** de Cuentas y transparencia.



# Retos

- **Nuevo gobierno nacional** : Trabajo descentralizado propiciando el cumplimiento de roles de los actores y sectores involucrados.
- **Mayor celeridad** a la aprobación de estudios de pre-inversión a nivel perfil y expediente técnico.
- **Facilitar acuerdos y establecer alianzas.**
- **Lineamientos de políticas** ad-hoc al sector rural.
- **Consolidar la institucionalidad** de gobiernos subnacionales
- **Visibilizar lo rural** clave para el desarrollo

Gracias!



Visit to the Community of Huayllay  
District of Ccorcca, Cusco, Peru

May 8, 2015