



Vivienda



Agua Potable y Saneamiento Básico

Santa Marta – Magdalena

Ministerio de Vivienda, Ciudad y Territorio



Estudios para el abastecimiento de agua potable Distrito de Santa Marta

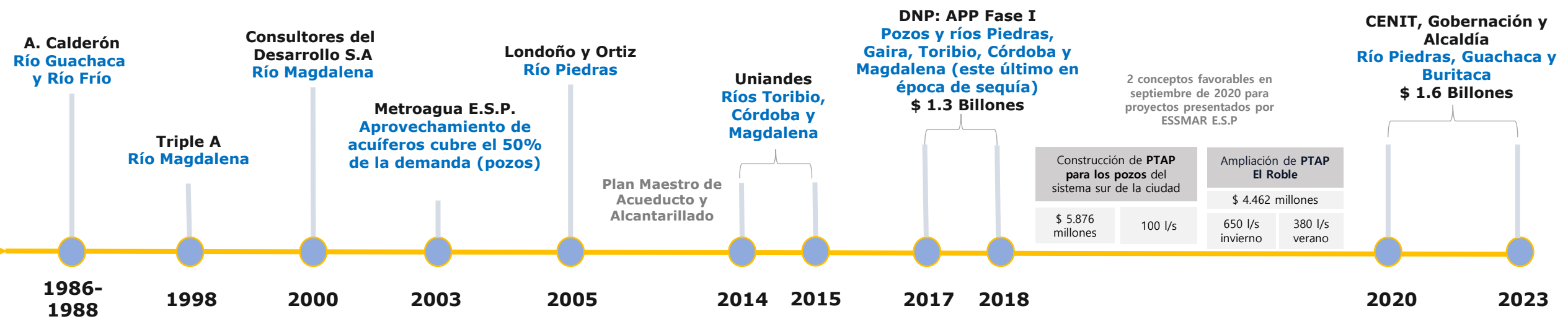

Estudios y diseños de ingeniería de detalle para la construcción de las obras necesarias para la solución definitiva de abastecimiento del sistema de acueducto de la ciudad de Santa Marta – Fase I – Ingeniería Básica Contrato No. PAF-ATF-C-046-2015 (fuente de abastecimiento río Magdalena)

Estudios y diseños de ingeniería de detalle, de la construcción de las obras necesarias para el mejoramiento y optimización a mediano plazo del sistema de acueducto de la ciudad de Santa Marta – Departamento del Magdalena, contrato PAF-ATF-C-026-2015 (fuente de abastecimiento río Toribio y Córdoba)

Contratar la consultoría, interventoría y gerencia de proyecto para **Elaboración de estudios y diseños para el sistema de acueducto El Curval en la zona urbana y rural de Santa Marta D.T.C.H** Plazo: 25 meses

Convenio No. 004-2021:
Gerencia integral (SANAMBIENTE)
Consultoría (SANEAR)
Convenio No. 003-2021:
Interventoría (Universidad de Antioquia).

Proyectos por iniciar contratación

1

Rehabilitación de pozos subterráneos por componente calidad para mitigación de la emergencia de desabastecimiento.

- **Fuentes:** 100% Recursos Nación.
 - **Convenio:** 1746-2023.
- **Población beneficiada:** 7.450 habitantes.
 - **Estado:** Por contratar.
- **Fecha de inicio del Convenio:** 8/abril/2024.
- **Fecha de terminación contractual:** 7/enero/2026.
- **Ejecutor:** FINDETER - Financiera de Desarrollo Territorial S.A. (*Consultoría, Obra y Suministros, Interventoría de Obra y Suministros*).

Valor: \$15.436 millones

2

Rehabilitación u optimización de pozos subterráneos por componente electromecánico para mitigación de la emergencia de desabastecimiento.

- **Fuentes:** 100% Recursos Nación.
 - **Convenio:** 1747-2023.
- **Población beneficiada:** 11.949 habitantes.
 - **Estado:** Por contratar.
- **Fecha de inicio del Convenio:** 8/abril/2024.
- **Fecha de terminación contractual:** 7/diciembre/2025.
- **Ejecutor:** FINDETER - Financiera de Desarrollo Territorial S.A. (*Consultoría, Obra y Suministros, Interventoría de Obra y Suministros*).

Valor: \$3.727 millones

Proyectos en proceso de evaluación

1

Rehabilitación de la EBAR norte para mitigación de inundaciones de aguas residuales

- Proyecto por emergencia, cuenta con acta del CDGRD y declaratoria de calamidad pública por emergencia sanitaria y ambiental debido a la rotura del manifold de la EBAR Norte.

Alcance:

- Rehabilitación del manifold de la EBAR.
- Capacidad máxima de dos bombas cada una de 600 l/s (Total 1200 l/s), *en total se tendrán 4 bombas en la estación (las 2 nuevas y las 2 existentes).*

Valor: \$31.893 millones

2

Estudios y diseños del plan maestro de acueducto y alcantarillado sanitario y pluvial

- Proyecto en evaluación con observaciones en los TDR.

Aspectos importantes PMAA:

- Definición de un sistema de producción confiable de agua en la capacidad necesaria de una fuente o varias superficial(les).
- Optimización de redes enfocada a metodología de gestión de la demanda para controlar el IANC.
 - Definición de una nueva PTAR.

*** Valor: \$25.000 millones**

Proyectos en proceso de evaluación

El Curval \$ 1,6 Billones

- Buritaca: captación, estación de bombeo y línea de impulsión (6 km)
- Guachaca: captación, estación de bombeo y línea de impulsión (15 km)
- Estación de rebombeo 1 y 2, (13 km)
- Tanque de almacenamiento
- PTAP El Curval y línea de conducción (28,8 km)
- Redes de distribución (40 km)

Fase 1 El Curval: \$ 0,35 Billones

| | |
|---|--|
| <p>3 Sistema de acueducto denominado "El Curval" etapa I</p> <ul style="list-style-type: none"> • Tubería de conexión de la aducción existente del río Piedras a la nueva PTAP por 800 l/s. • Un módulo de 800 l/s de la nueva PTAP. • Dos tanques de almacenamiento circulares de 7.498 m³ cada uno. • Un tanque de paso de 682 m³. • Una conducción de 11,7 km en Ø 900 mm GRP para entregar los 800 l/s a los sectores hidráulicos definidos en Curval Etapa II. <p>* Valor: \$295.445 millones</p> | <p>4 Sistema de acueducto denominado "El Curval" etapa II</p> <ul style="list-style-type: none"> • Construcción y optimización de redes de distribución de agua potable para 14 sectores hidráulicos se estiman en 51.868 ml en diferentes diámetros de Ø90mm a Ø200mm. <p>* Valor: \$44.532 millones</p> |
|---|--|

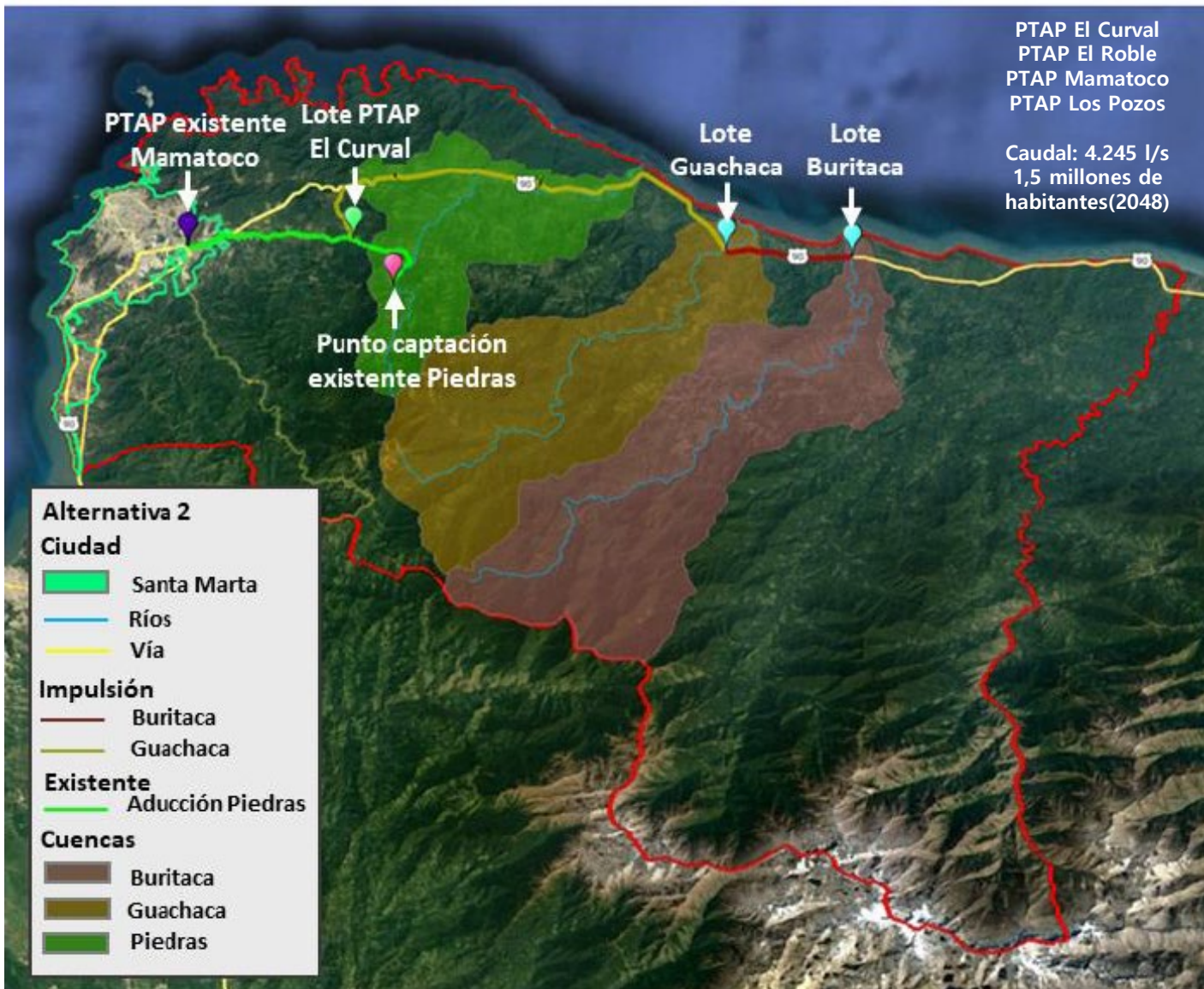

Apuestas para la solución definitiva para el distrito de Santa Marta

- ✓ **Sostenibilidad** económica asociada al impacto tarifario.
- ✓ Escenarios prospectivos de **cambio climático** y su impacto en la oferta hídrica para el suministro de agua potable.
- ✓ Sistema de producción **confiable, redundante e integral**.
- ✓ **Gestión de pérdidas** del sistema.





Vivienda

