

# AGUAS Y ASEO DE RISARALDA S.A. E.S.P.



## Taller Regional para Acueductos Rurales

Johanna Lamprea Cortés  
Directora de Planeación y Aseguramiento



Gobernación de  
**RISARALDA**  
Sentimiento de Todos

# Plan Departamental de Agua PDA RISARALDA



Programa Nacional que busca aunar esfuerzos financieros y técnico-operativos, entre el Gobierno Nacional, Departamental y Municipal **en pro del mejoramiento de la prestación de los servicios de agua potable y saneamiento básico.**

# Principios Planes Departamentales de Agua

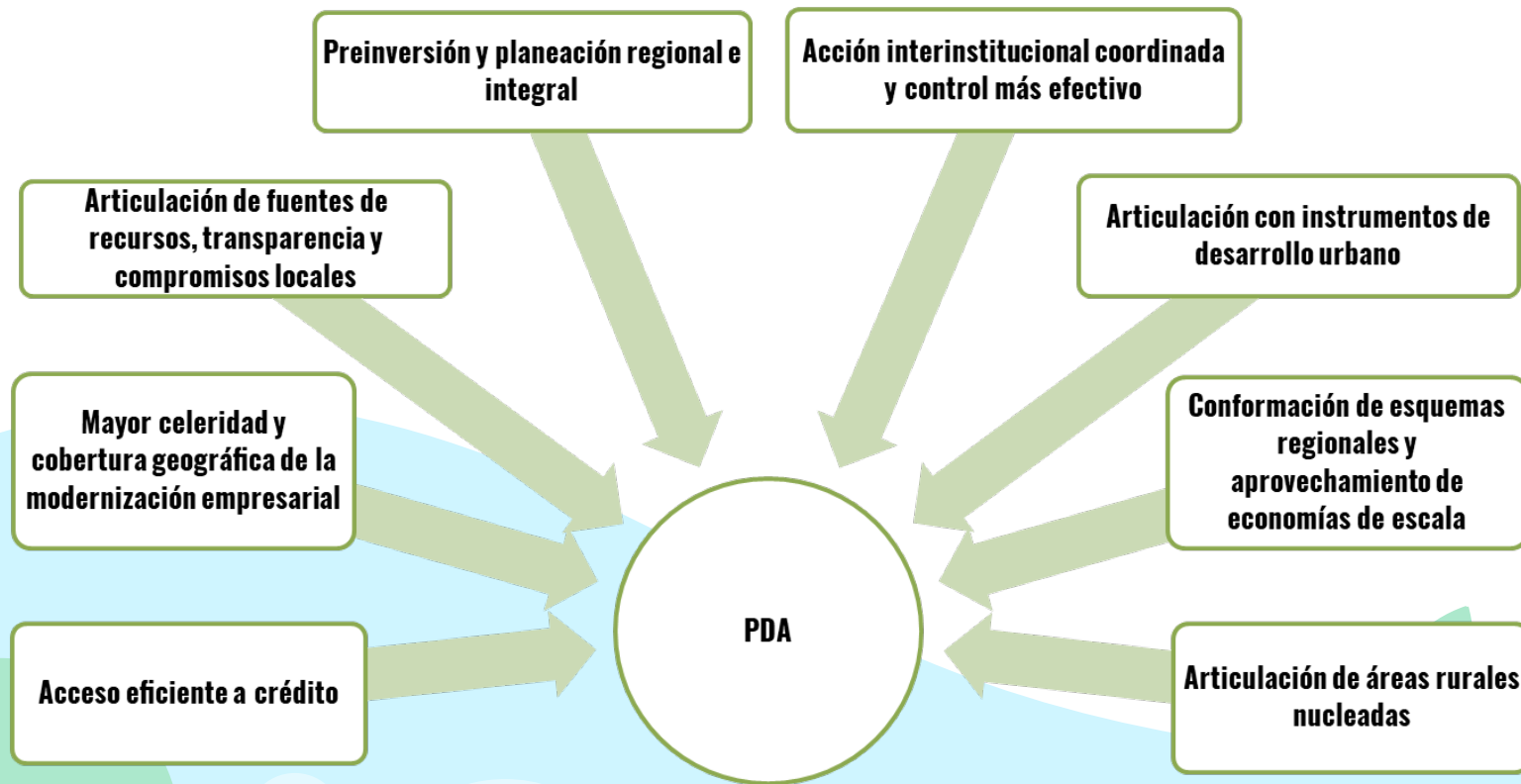

**Fuente:** Documento CONPES 3463 de 2007

# Funcionamiento

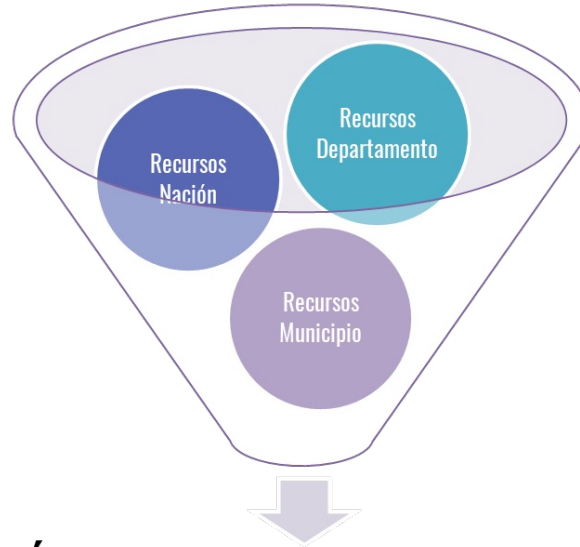

**PRESTACIÓN EFICIENTE SERVICIOS DE AGUA POTABLE Y  
SANEAMIENTO BÁSICO**

Estudios y Diseños

Obras

Fortalecimiento Prestadores

Mínimos Ambientales Sectoriales

# Estructura Operativa

NIVELES DE GOBIERNO

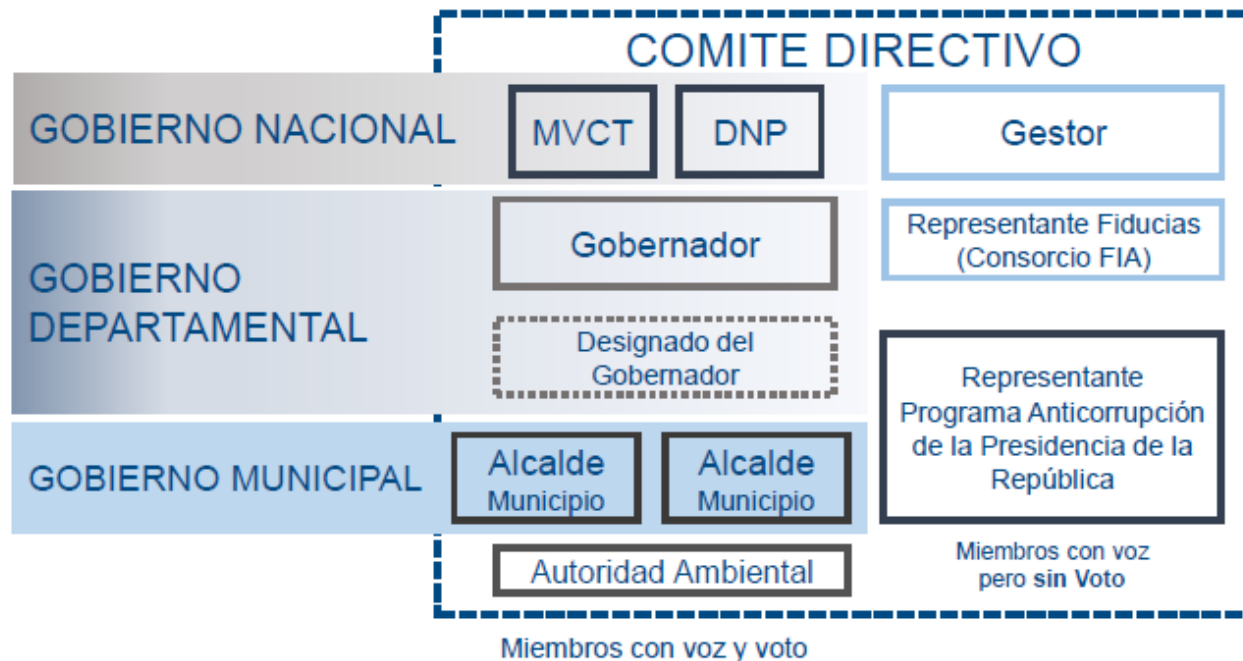

# Estructura Operativa

**GESTOR**

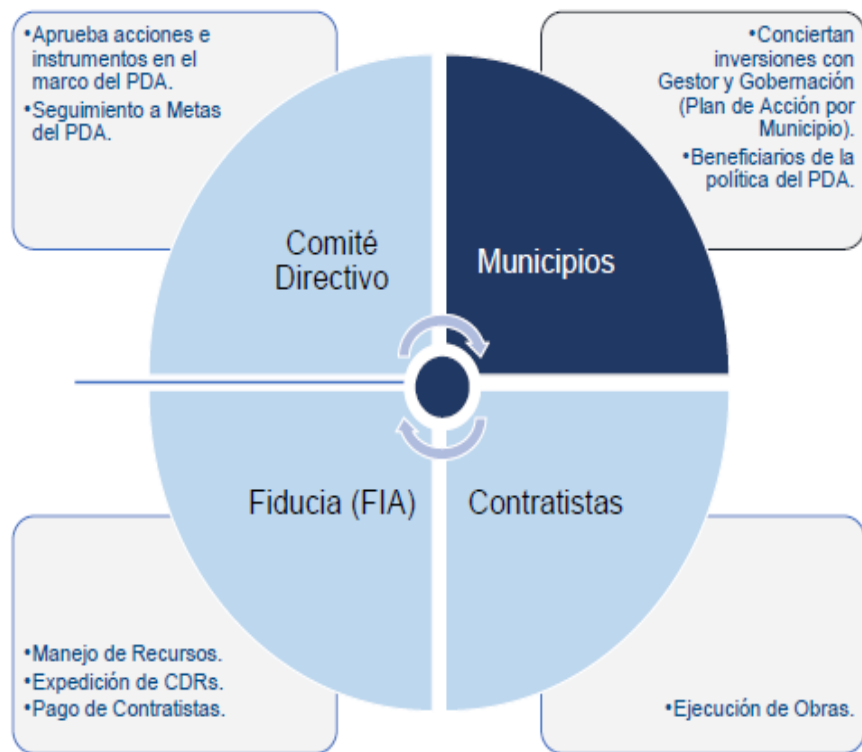

# Funciones del Gestor

## Aguas y Aseo de Risaralda S.A E.S.P

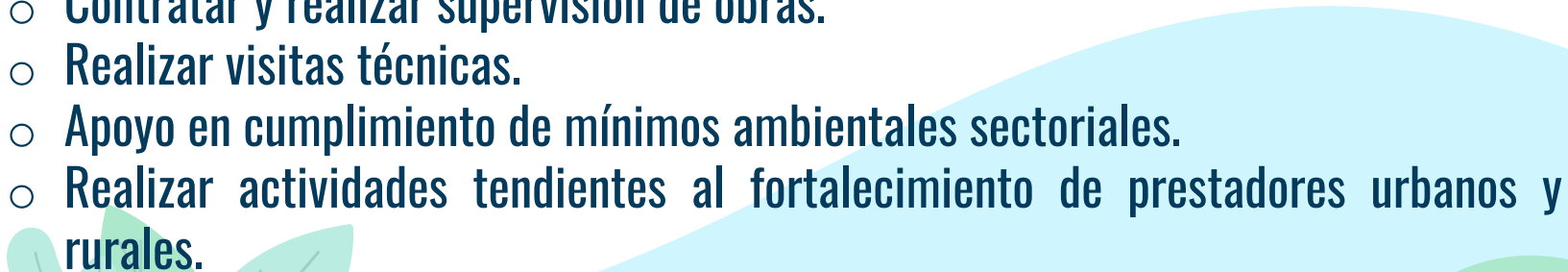
- Formular e implementar instrumentos de planeación del PDA.
  - Formular proyectos de acuerdo a las priorizaciones dadas en los instrumentos de planeación.
  - Contratar estudios y diseños.
  - Contratar y realizar supervisión de obras.
  - Realizar visitas técnicas.
  - Apoyo en cumplimiento de mínimos ambientales sectoriales.
  - Realizar actividades tendientes al fortalecimiento de prestadores urbanos y rurales.
- 

# Aseguramiento en la Prestación de los Servicios

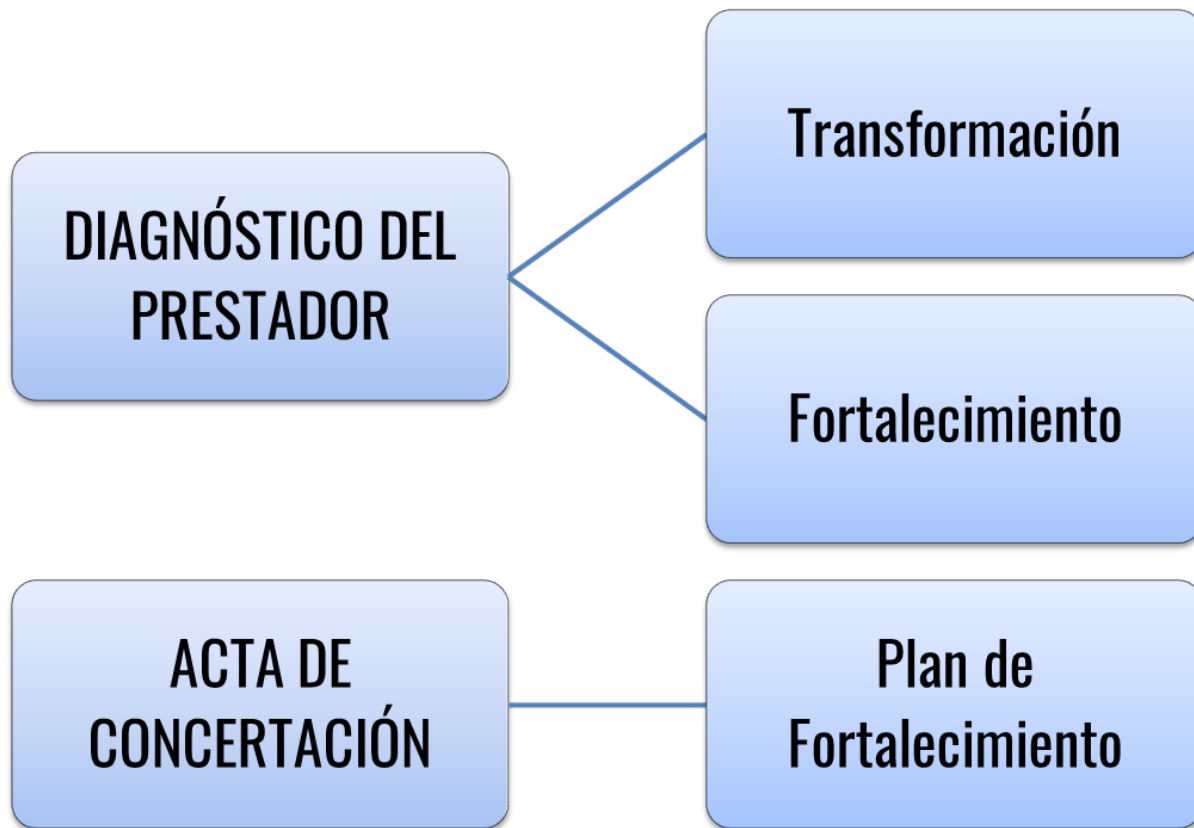



El servicio de acueducto en zona rural **nucleada** es prestado por comunidades organizadas a través de diferentes figuras:

- Asociación de Usuarios
- Juntas Administradora de Acueducto
- Junta de Acción Comunal

>500 aproximadamente



# Sistemas Comunitarios - Deficiencias Identificadas

- Deficiencias en la estructura administrativa.
- Falta de instrumentos de gestión, operación estratégicos.
- Falta de Registro en el RUPS y/o actualización anual.
- Falta de Estructura Tarifaria conforme a normatividad (Res. 287 de 2004): Mínimos Ingresos, deficiencias en recaudo.
- Deficiencias en la estructuración de gastos, costos e inversiones.
- Limitaciones en la plataforma tecnológica y aplicativos.
- No se efectúan los reportes oportunos al SUI (formularios y formatos).

# Sistemas Comunitarios - Deficiencias Identificadas

- No se tienen Contratos de Prestación de Servicios – CCU.
- No se dispone de un adecuado Censo (Catastro) de suscriptores.
- No se establecen Presupuestos ni Planes de Inversiones.
- No se desarrollan PUEAA (Programa de uso Eficiente y Ahorro del Agua).
- No se realizan análisis de calidad del agua por parte del prestador, ni se tienen puntos de muestreo concertados.
- No se manejan indicadores de Gestión, Operativos o Financieros.
- No existe Micromedición.
- No se identifica componente CMI en la tarifa y no se asocia a Proyectos de Inversión.

# Acompañamiento y apoyo en normalización de acueductos rurales (Registro o actualización de RUPS):

- Asociación de Usuarios Acueducto de Santa Ana.
- Asociación de Usuarios del acueducto comunitario de San Clemente..
- Acueducto La Leona en Santa Rosa de Cabal.
- Asociación de Suscriptores del Acueducto de Cantamonos.
- Asociación de usuarios del acueducto del corregimiento de Irra.



- Asociación de Usuarios de Alto Erazo III y Llano Grande.
- Asociación de Usuarios Acueducto de Travesías.
- Asociación de Usuarios del Acueducto Peralonso.
- Asociación de Usuarios Acueducto de Embera Karamba.
- Asociación de Usuarios Acueducto de Naranjal.

## Reporte SUI

- Apoyo para el reporte de formularios asociados con calidad del agua y de reportes de resultados de características básicas, especiales y no obligatorias.
- Apoyo para el reporte de formularios y formatos relacionados con el SUI rural.

## Plan de Gestión de Resultados

- Asesoría para estructuración de indicadores Únicos Sectoriales considerados en la resolución CRA 906 de 2019 en relación con el tablero de planeación y de formatos de indicadores nivel de análisis asociados con la evaluación de riesgo de los prestadores.



# Calidad del agua

- Asesoría en fundamentos normativos.
- Resolución 2115 de 2007 respecto de las variables objeto de análisis, sus puntajes de riesgo y estimación del indicador IRCA.
- Resolución 811 de 2008 en relación con la concertación de puntos de muestreo para el control y vigilancia de la calidad del agua para consumo humano.



# Subsidio Rural

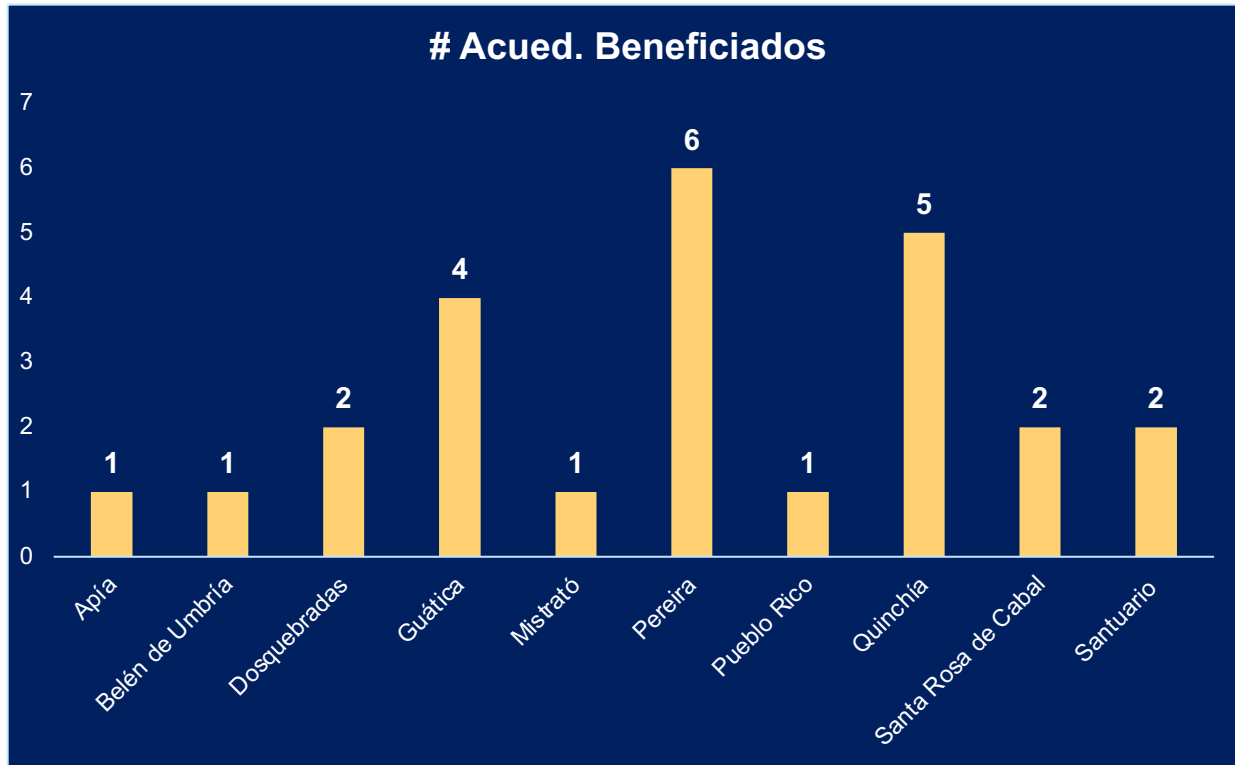

**25 Acueductos recibieron el beneficio**



# Otras Gestiones

- Acompañamiento a la actualización y obtención del concepto de legalidad del Contrato de Condiciones Uniformes.
- Asesoría para Macro y Micro Medición.
- Acompañamiento en cumplimiento de Mínimos Ambientales Sectoriales:

Renovación concesiones.  
Apoyo en formulación PUEAA.



# Componente Gestión Social

## **Aprobación proyecto Tecnologías no convencionales para atención de las necesidades en agua potable y saneamiento básico de comunidades indígenas Municipio de Pueblo Rico.**

**La Vereda La Loma** está compuesta por 49 viviendas, las cuales albergan 378 habitantes aproximadamente. La población estudiantil de la presente comunidad es del orden de 84 estudiantes, ubicados entre los grados primero a quinto de primaria.

**La Vereda La Punta** La Vereda La Punta está compuesta por 25 viviendas, las cuales albergan 250 habitantes aproximadamente. La población estudiantil de la presente comunidad es del orden de 170 estudiantes, ubicados entre los grados de primaria y secundaria.

# ¿Que Es Scall?

Es Una Técnica Que Permite Aprovechar El Agua De Lluvia Para El Uso Y Consumo Humano.

## Funcionamiento Y Componentes



# Índice de Desempeño PDA RISARALDA

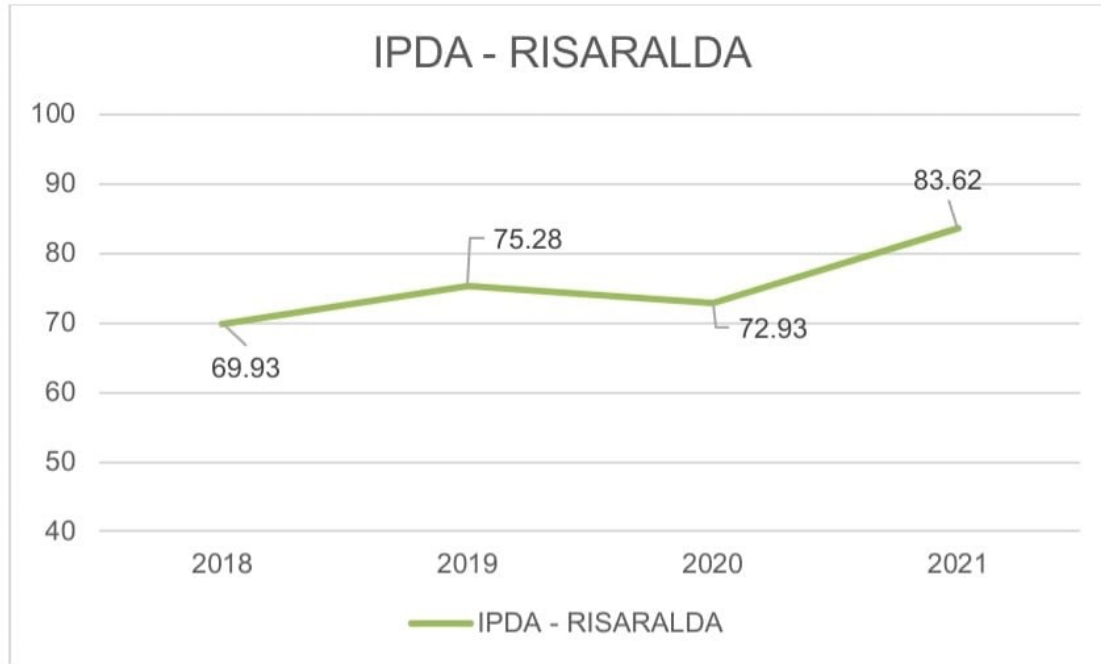
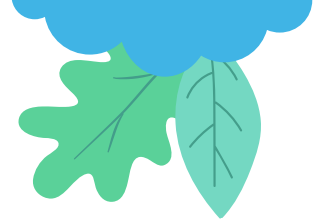

Año	Puesto	Valor
2018	21	69.93
2019	24	75.28
2020	27	72.93
2021	8	83.62

# ¡Gracias!

**Johanna Lamprea Cortés – Directora de Planeación**  
**[planeación@eaar.gov.co](mailto:planeación@eaar.gov.co)**

**Angélica María Zapata M. – Prof. Especializado Planeación**  
**[aseguramiento@eaar.gov.co](mailto:aseguramiento@eaar.gov.co)**