

JUNTA DIRECTIVA ADMINISTRADORA DE ACUEDUCTO  
LOCAL DEL BARRIO LA GAVIOTA – IBAGUÉ  
NIT. 809.001.875  
NO DEJE CORRER INÚTILMENTE EL AGUA Y EMPLÉELA SÓLO CUANDO SEA NECESARIO

# **ANEXO 12**

## **FOTOS: ÁREA ENSAYOS DE CALIDAD DEL AGUA**

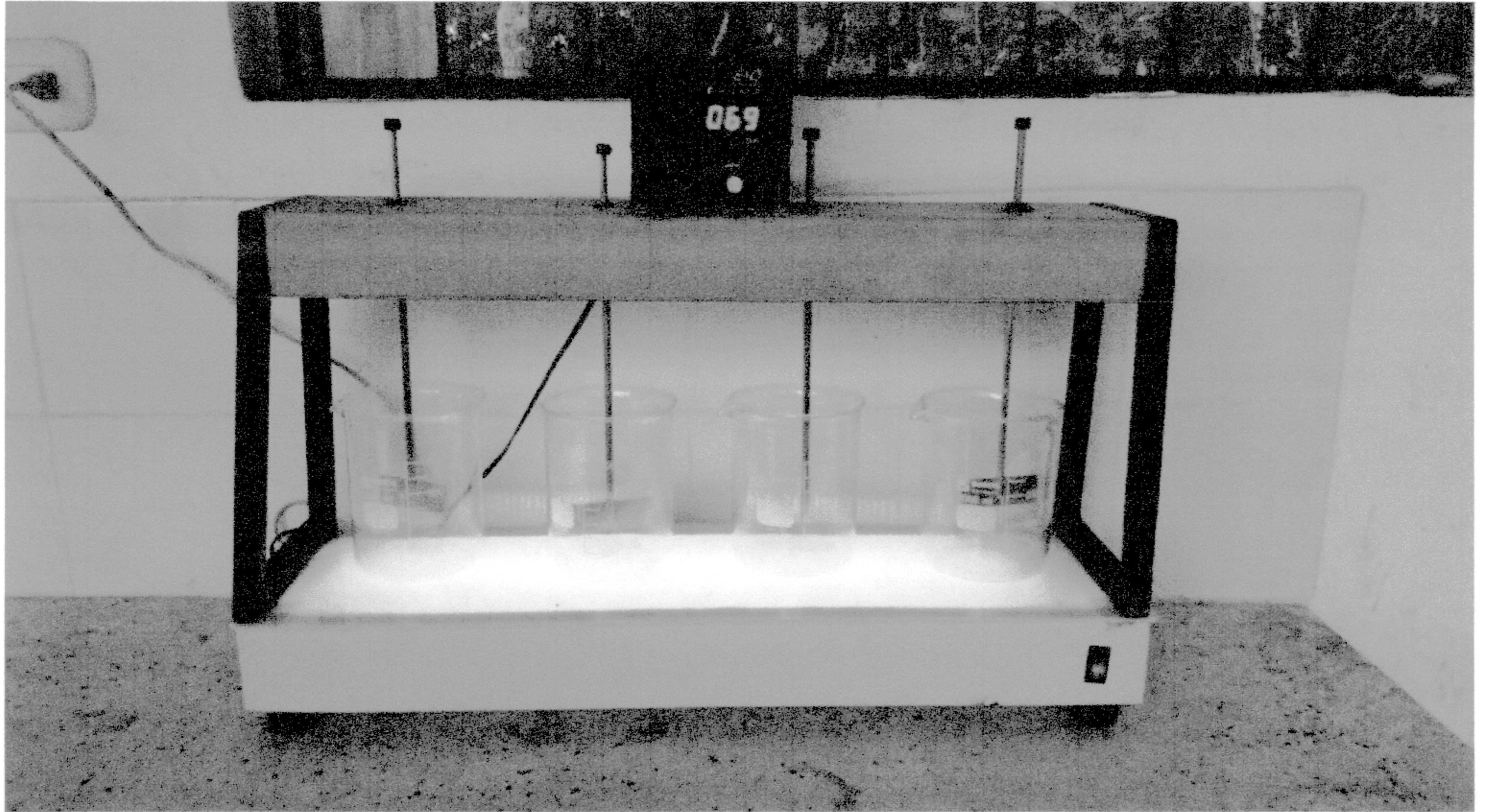





**SALA DE MUESTRAS**



**SALA DE  
MUESTRAS**





SALA DE  
MUESTRAS





**SALA DE  
MUESTRAS**



JUNTA DIRECTIVA ADMINISTRADORA DE ACUEDUCTO  
LOCAL DEL BARRIO LA GAVIOTA – IBAGUÉ  
NIT. 809.001.875  
NO DEJE CORRER INÚTILMENTE EL AGUA Y EMPLÉELA SÓLO CUANDO SEA NECESARIO

# **ANEXO 13**

## **FOTOS: REPARACIÓN Y MANTENIMIENTO SISTEMA CLORACIÓN**

# JUNTA ADMINISTRADORA DE ACUEDUCTO LOCAL

BARRIO LA GAVIOTA – IBAGUÉ  
NIT.809.001.875/NUIR 1-73001000-2

## INFORME SOBRE MANTENIMIENTO DE LA INFRAESTRUCTURA DEL SERVICIO DE ACUEDUCTO

### CALIDAD DE AGUA [IRCA]

Para el mejoramiento de las características fisicoquímicas y Microbiológicas del agua, el acueducto del barrio la gaviota ha venido mejorando el proceso de potabilización para que la población del barrio la gaviota consuma agua potable, sin riesgo. Para cumplir con un mejor diagnóstico de potabilización la junta Directiva del Acueducto tomo la decisión de mejorar algunos procedimientos que hacen parte de este proceso, como es el lavado a la bocatoma y desarenador, realizando un lavado cada veinte días, debido a que la quebrada la Tuza la cual suerte de agua a este acueducto baja con mucho sedimento, y las partículas allí depositadas ayudan a que el agua se vuelva aún más contaminada, también ha implementado caminatas quebrada arriba para identificar si hay vertimientos de aguas servidas procedentes de las fincas,

### BOCATOMA Y DESARENADOR



# JUNTA ADMINISTRADORA DE ACUEDUCTO LOCAL

BARRIO LA GAVIOTA – IBAGUÉ  
NIT.809.001.875/NUIR 1-73001000-2



## LIMPIEZA

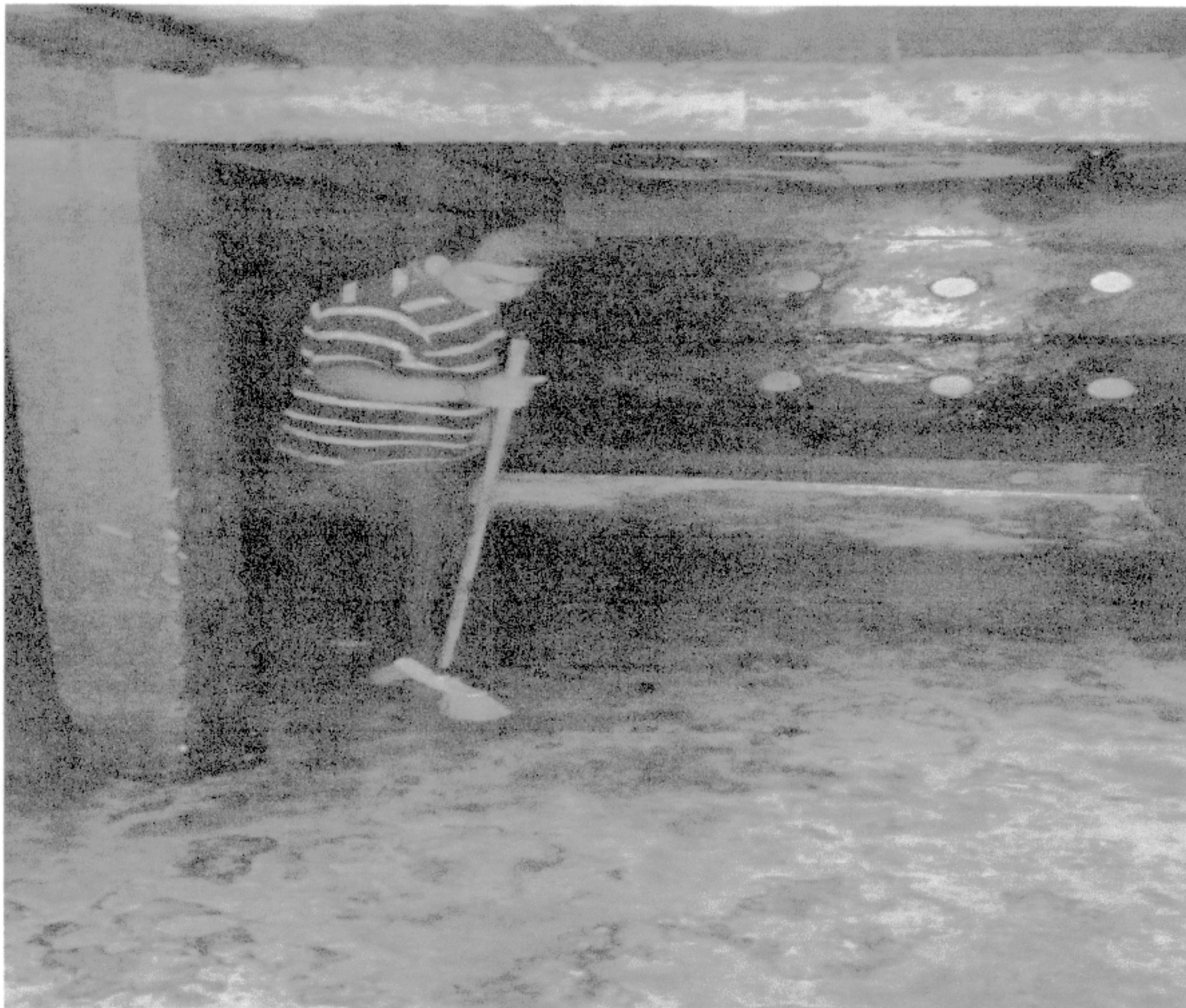

# JUNTA ADMINISTRADORA DE ACUEDUCTO LOCAL

BARRIO LA GAVIOTA – IBAGUÉ  
NIT.809.001.875/NUIR 1-73001000-2

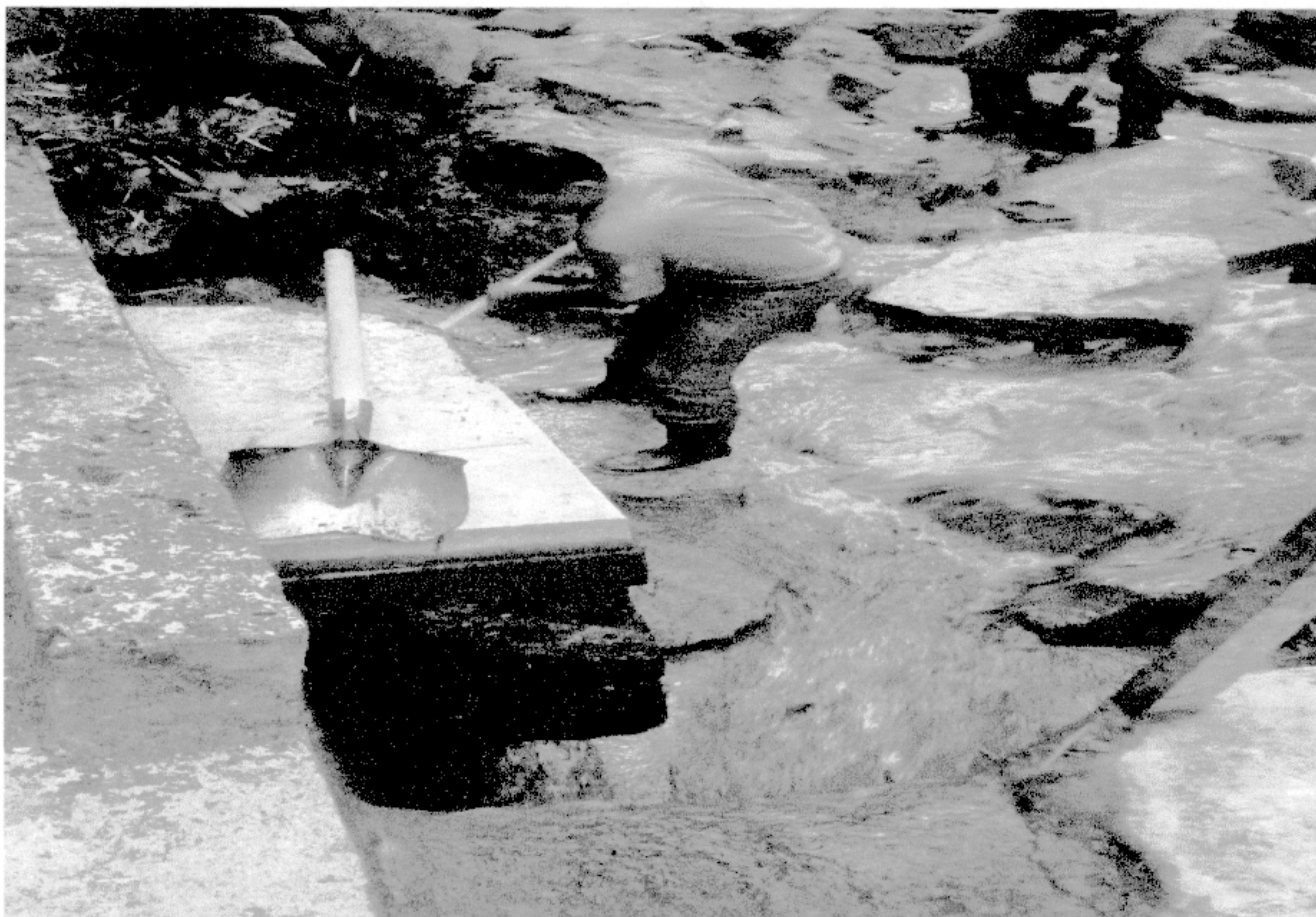

Carrera 2 N° 15-11 Teléfono 2 71 93 95 Ibagué  
VIGILADO SUPERINTENDENCIA DE SERVICIOS PUBLICOS DOMICILIARIOS

# JUNTA ADMINISTRADORA DE ACUEDUCTO LOCAL

BARRIO LA GAVIOTA – IBAGUÉ  
NIT.809.001.875/NUIR 1-73001000-2

## PLANTA DE TRATAMIENTO

En la planta de tratamiento también se implementó un lavado cada quince días para evitar la acumulación de partículas.

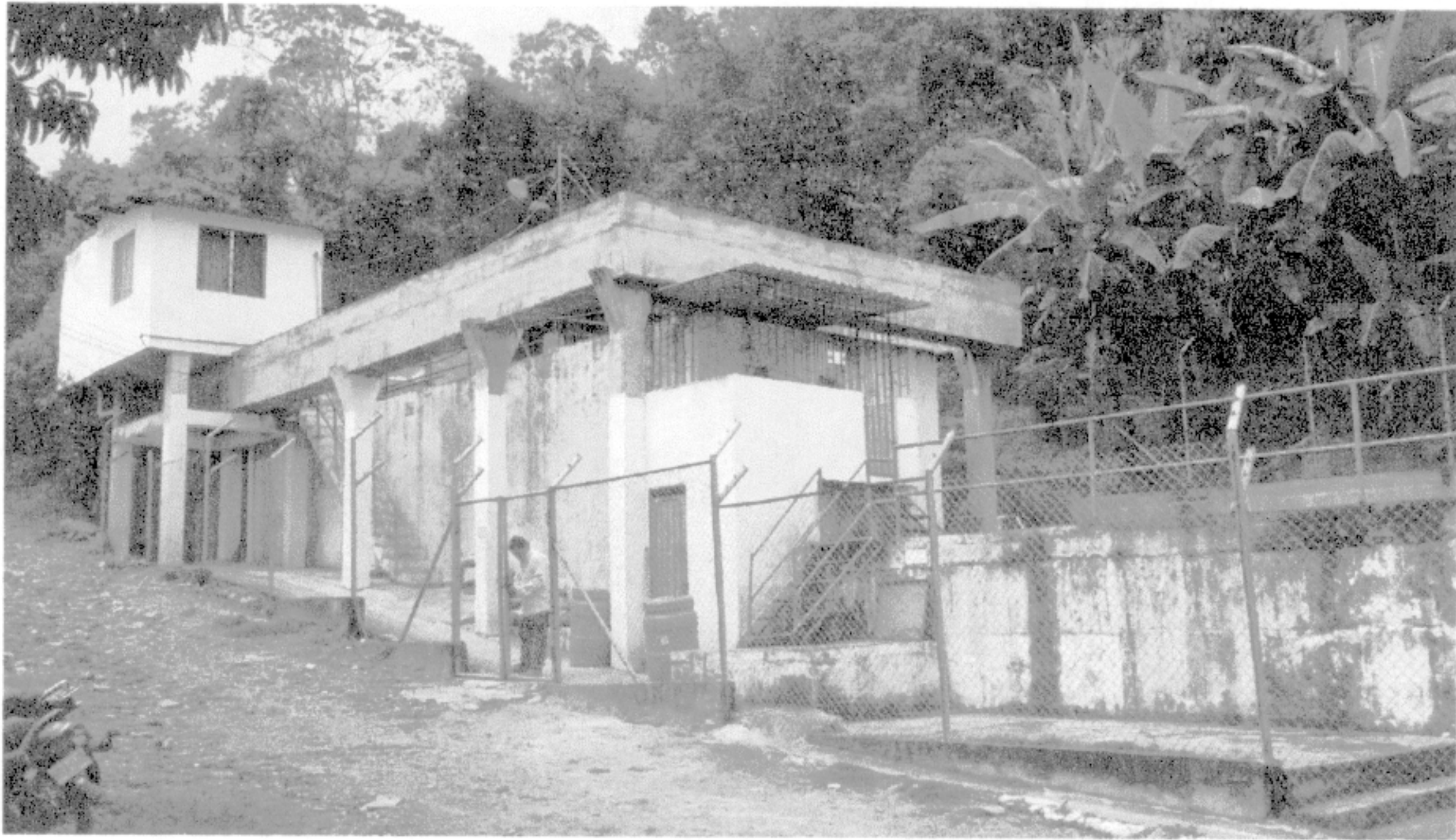

# JUNTA ADMINISTRADORA DE ACUEDUCTO LOCAL

BARRIO LA GAVIOTA – IBAGUÉ  
NIT.809.001.875/NUIR 1-73001000-2

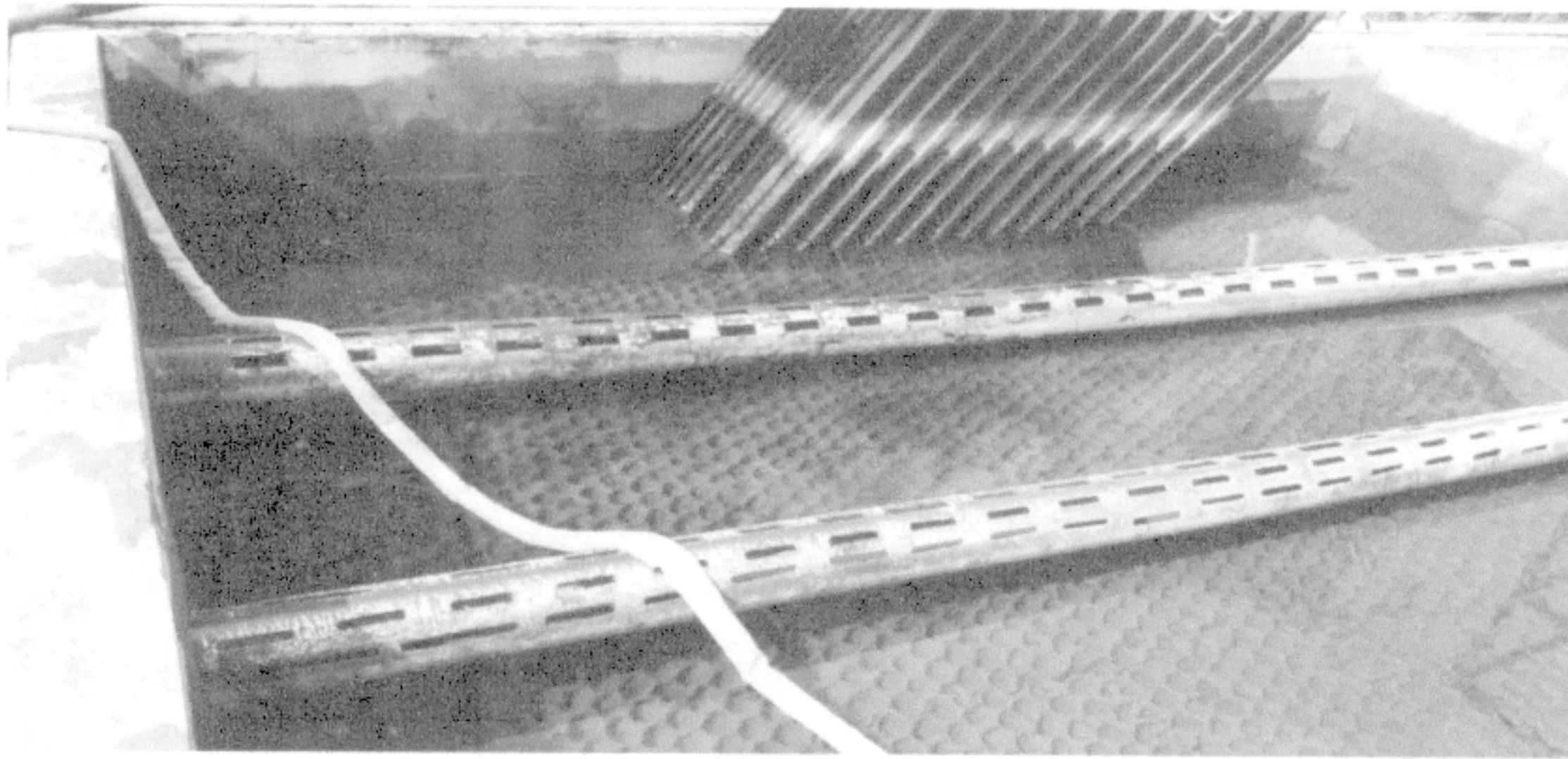

Se han adquirido equipos para llevar un control de residual de cloro, turbiedad, ph y también se viene haciendo los ensayos de jarras. con el fin de tener un control mínimo dentro del seguimiento para conocer la calidad del agua que se va a distribuir dentro de la comunidad

# JUNTA ADMINISTRADORA DE ACUEDUCTO LOCAL

BARRIO LA GAVIOTA – IBAGUÉ  
NIT.809.001.875/NUIR 1-73001000-2

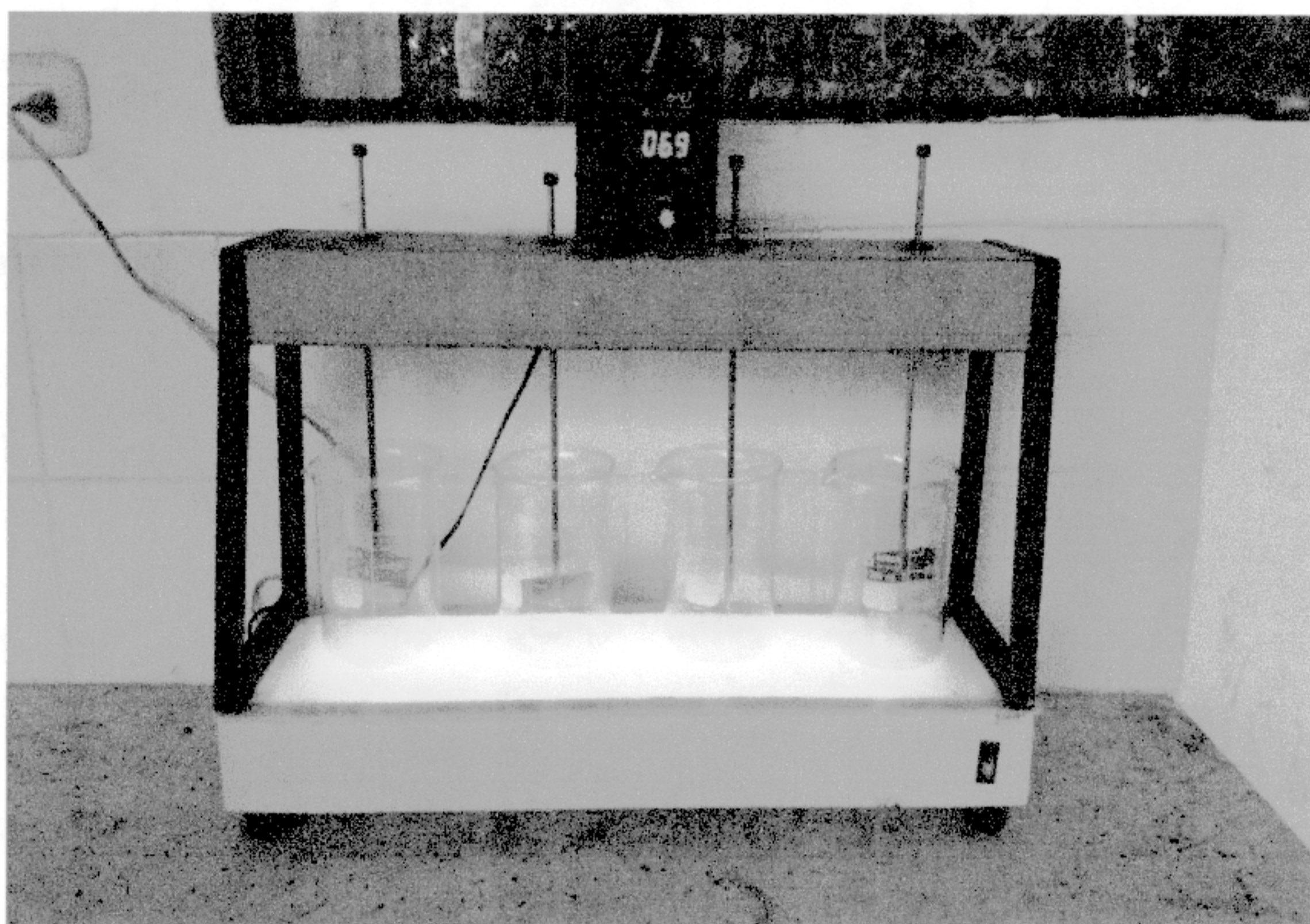

Carrera 2 Nº 15-11 Teléfono 2 71 93 95 Ibagué  
VIGILADO SUPERINTENDENCIA DE SERVICIOS PÚBLICOS DOMICILIARIOS



# JUNTA ADMINISTRADORA DE ACUEDUCTO LOCAL

BARRIO LA GAVIOTA – IBAGUÉ  
NIT.809.001.875/NUIR 1-73001000-2

En el tanque de almacenamiento se le aplica cloro gaseoso para desinfectar el agua, también a través de la secretaria de Salud se toman las muestras periódicas.







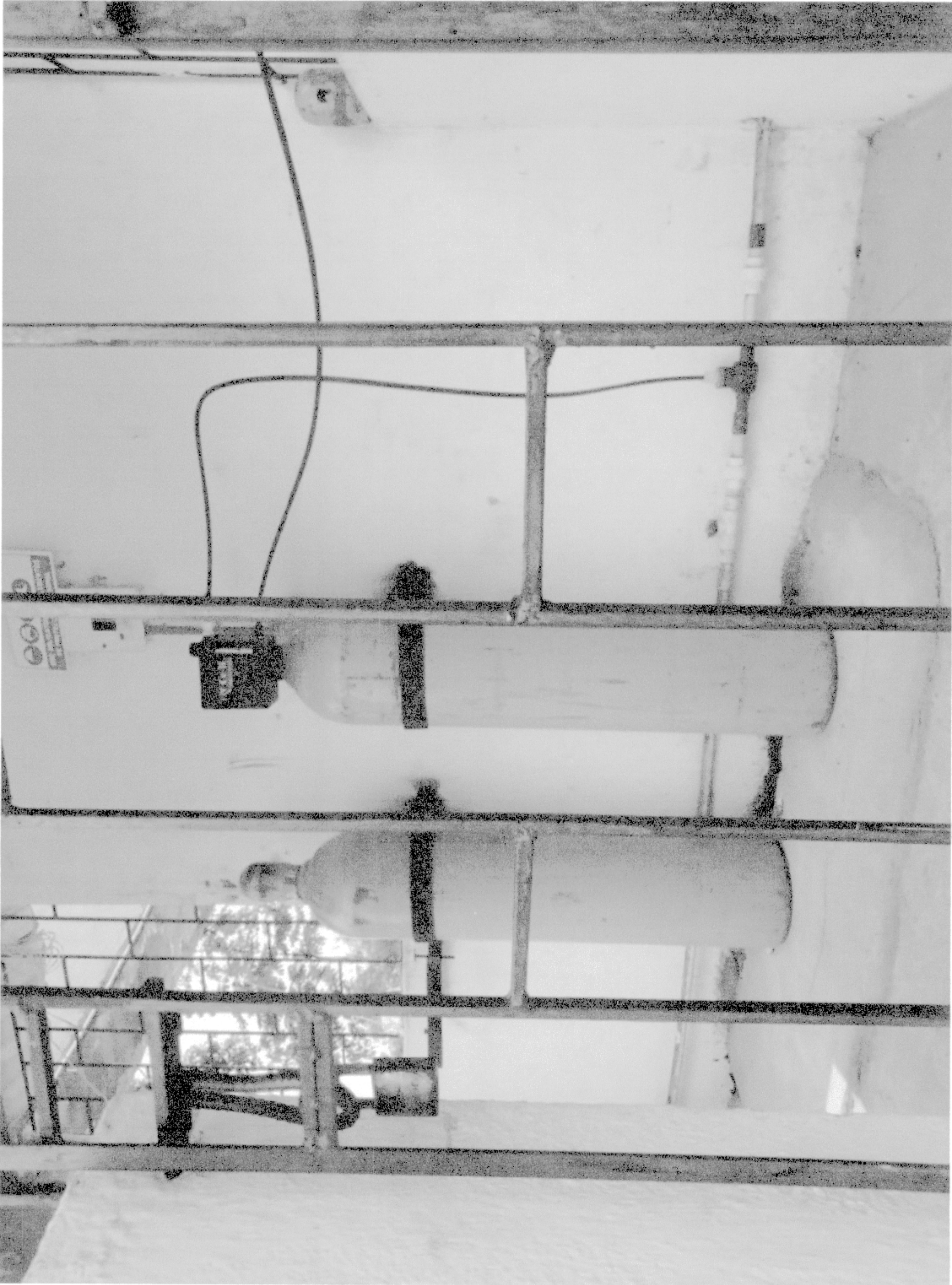



Servientrega S.A. Nit 860.512.330-3 Principal Bogota D.C. Colombia Av Calle 6 No 34 A-11  
 Atención al usuario: www.servientrega.com. PBX 7 700 200 FAX 7 700 380 ext 110045. Grandes  
 Contribuyentes Resolución DIAN 012635 del 14 diciembre de 2018. Autoretenedores Resol.  
 DIAN:09698 de Nov 24/2003. Responsables y Retenedores de IVA. Factura por computador  
 Resolución DIAN: 18762012025882, 27/12/2018. Prefijo 009 desde el 93282818 al 96282818

Fecha: 11 / 03 / 2019 16:13

Fecha Prog. Entrega: 12 / 03 / 2019

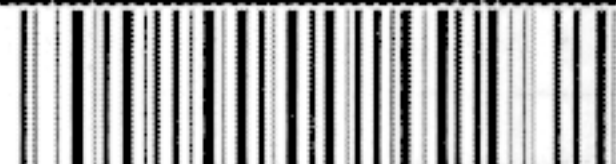

Guia No.

994119305

Codigo CDS/SER: 1 - 35 - 35

CRA 2 # 15 - 11 LA GAVIOTA

REMITENTE

JUNTA DIRECTIVA ADMINISTRATIVA DEL  
 ACUEDUCTO LOCAL LA GAVIOTA

Tel/cel: 3212040908 Cod. Postal: 730003

Ciudad: IBAGUE Dpto: TOLIMA

País: COLOMBIA D.I./NIT: 2719395

FIRMA DEL REMITENTE  
 (NOMBRE LEGIBLE Y D.I.)

93309204

CAUSAL DEVOLUCION DEL ENVIO	INTENTO DE ENTREGA	No. NOTIFICACIÓN
-----------------------------	--------------------	------------------

1	2	3	1 HORA / DIA / MES / AÑO	
<input type="checkbox"/>	<input type="checkbox"/>	<input type="checkbox"/>	Desconocido	
<input type="checkbox"/>	<input type="checkbox"/>	<input type="checkbox"/>	Rehusado	
<input type="checkbox"/>	<input type="checkbox"/>	<input type="checkbox"/>	No reside	
<input type="checkbox"/>	<input type="checkbox"/>	<input type="checkbox"/>	No Reclamado	
<input type="checkbox"/>	<input type="checkbox"/>	<input type="checkbox"/>	Dirección Errada	
<input type="checkbox"/>	<input type="checkbox"/>	<input type="checkbox"/>	Otro (Indicar cual)	

Guia No. 994119305



FECHA Y HORA DE ENTREGA  
 HORA / DIA / MES / AÑO

RECIBI A CONFORMIDAD (NOMBRE LEGIBLE, SELLO Y D.I.)

Observaciones en la entrega:

El usuario deja expresa constancia que tuvo conocimiento del contrato que se encuentra publicado en la página web de Servientrega S.A. www.servientrega.com y en las carteleras ubicadas en los Centros de Soluciones, que regula el servicio acordado entre las partes, cuyo contenido clausular acepta expresamente con la suscripción de este documento. Así mismo declara conocer nuestro Aviso de Privacidad y Aceptar la Política de Protección de Datos Personales los cuales se encuentran en el sitio web. Para la presentación de peticiones, quejas y recursos remitirse al portal web www.servientrega.com o a la línea telefónica: (1) 7700200.

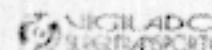

DESTINATARIO	BOG 10 H106	DOCUMENTO UNITAR	PZ: 1
		Ciudad: BOGOTA	
		CUNDINAMARCA	F.P.: CONTADO
		NORMAL	M.T.: TERRESTRE
CARRERA 18 # 84 - 35			
BIBIANA GUERRERO PEÑARETTE SUPERINTENDENCIA DE SERVICIOS PUBLICOS DOMICILIARIOS Tel/cel: 6913006 D.I./NIT: 6913006 País: COLOMBIA Cod. Postal: 110221 e-mail: NOSE@GMAIL.COM			

Dice Contener: DCTOS

Obs. para entrega:

Vr. Declarado: \$ 20,000

Vr. Flete: \$ 0

Vr. Sobreflete: \$ 400

Vr. Mensajería expresa: \$ 9,400

Vr. Total: \$ 9,800

Vr. a Cobrar: \$ 0

Vol (Pz): / / Peso Pz (Kg):

Peso (Vol): Peso (Kg): 1.00

No. Remisión:

No. Bolsa seguridad:

No. Sobreporte:

Guía Retorno Sobreporte:

Quien Entrega: :

DD-CL-2014-03 V.2

Ministerio de Transporte: Licencias No. 805 de Marzo 5/2001, MINTIC: Licencia No. 1776 de Sept. 7/2010.

DESTINATARIO