



20254251464351

Al contestar por favor cite estos datos:

Radicado No.: **20254251464351**

Fecha: **15/05/2025 12:35:00**

GD-F-007 V.26

Página 1 de 2

Bogotá D.C.

Señora

ANDREA DURANGO GONZÁLEZ

Estudiante

Línea en Derecho Animal y Ambiental

CONSULTORIO JURÍDICO DE LA FUNDACIÓN UNIVERSITARIA DEL ÁREA ANDINA

Correos: adurango10@estudiantes.areandina.edu.co, gforero14@estudiantes.areandina.edu.co

Calle 24 No. 8-55 Consultorio Jurídico Fundación Universitaria del Área Andina Seccional Pereira
Pereira, Risaralda

Asunto: Su Derecho de Petición con radicado SSPD 20255291019462 del 12 de marzo de 2025.

Respetada Estudiante,

La Superintendencia de Servicios Públicos Domiciliarios (SSPD) recibió el radicado del asunto, mediante el cual, solicitó información sobre las rondas hídricas y zonas forestales protectoras de las fuentes hídricas en el municipio de Pereira.

Al respecto, mediante radicado SSPD 20254250959961 del 20 de marzo de 2025, se dio contestación a su solicitud y se le informó que frente a los puntos 3 al 7, mediante radicado SSPD 20254250959531 del 20 de marzo de 2025, se dio traslado a la Corporación Autónoma Regional de Risaralda (CARDER), por no ser competencia de la Superservicios.

Así pues, en contestación a la misma, la CARDER remitió el oficio 7573, el cual fue radicado en esta Superservicios con los radicados SSPD 20255291455222 y 20255291463832 del 08 de abril de 2025, los cuales nos permitimos remitir anexos al presente oficio.

La Superservicios comprometida con el Sistema de Gestión Antisoborno los invita a conocer los lineamientos, directrices y el canal de denuncias en el siguiente link: <https://www.superservicios.gov.co/Atencion-y-servicios-a-la-ciudadania/peticiones-quejas-reclamos-sugerencias-denuncias-y-felicitaciones>

Sede principal.

Bogotá D.C. Carrera 18 No. 84-35

Código postal: 110221

PBX 60 (1) 691 3005. Fax 60 (1) 691 3059

sspd@superservicios.gov.co

Línea de atención 60 (1) 691 3006 Bogotá.

Línea gratuita nacional 01 8000 91 03 05

NIT: 800.250.984.6

www.superservicios.gov.co

Dirección Territoriales

Diagonal 92 # 17A – 42, Edificio Brickell Center, piso 3.

Código postal: 110221

Barranquilla. Carrera 59 nro. 75 -134. Código postal: 080001

Bucaramanga. Carrera 34 No. 54 – 92. Código postal: 680003

Cali. Calle 21 Norte N° 6N-14 EDIF. PORVENIR 2do piso. Código postal: 760046

Medellín. Avenida calle 33 nro. 74 B – 253. Código postal: 050031

Montería. Carrera 7 nro. 43-25. Código postal: 230002

Neiva. Calle 11 nro. 5 – 62. Código postal: 410010

Con lo anterior, damos por atendidas todos los puntos de su solicitud inicial.

Atentamente,



MARIA STELLA GARZÓN BARRERA

Directora Técnica de Gestión de Acueducto y Alcantarillado (E)
Superintendencia Delegada para Acueducto, Alcantarillado y Aseo

Este documento está suscrito con firma mecánica, autorizada mediante Resoluciones Nos. 20201000057315 y 20201000057305 del 09 de diciembre y modificada parcialmente mediante Resolución No.20201000057965 del 14 de diciembre de 2020, por las cuales se adopta y autoriza el uso de la firma digital y mecánica, respectivamente, para la expedición de resoluciones, memorandos, comunicaciones, oficios y documentos relacionados con el trámite de notificaciones.

Anexo: Radicados SSPD 20255291455222 y 20255291463832 del 08 de abril de 2025.

Proyectó: Liz Marcela Herrera - Profesional Grupo de Pequeños Prestadores – DTGAA
Revisó: Olga Rocio Yanquen Caro – Coordinadora Grupo de Pequeños Prestadores – DTGAA
Expediente: 2025420380802814E

No de Oficio 7573

D:36

Pereira, 07 de abril de 2025

MARÍA STELLA GARZÓN BARRERA

Directora Técnica de Gestión de Acueducto y Alcantarillado (E) Superintendencia Delegada para Acueducto, Alcantarillado y Aseo
Bogotá D.C. Carrera 18 No. 84-35
sspd@superservicios.gov.co
Bogotá, Cundinamarca

Asunto: Respondiendo a: DESCRIPCION O ASUNTO: Traslado parcial del Derecho de Petición de la señora Andrea Durango González, conradicado SSPD 20255291019462 del 12 de marzo de 2025..
Radicado No.5908

Cordial saludo.

Se responden a continuación los temas correspondientes al Derecho de Petición con Radicado No. 5908:

"3. Se aporte la normatividad municipal vigente expedida por el Municipio de Pereira que regula el cuidado y mantenimiento de las rondas hídricas y las zonas forestales protectoras de las fuentes hídricas, incluyendo acuerdos, decretos, resoluciones y demás disposiciones aplicables."

Rta/ Dando respuesta a la solicitud, se debe considerar que la pregunta es en relación a la Normatividad expedida por el Municipio de Pereira; y por lo tanto, la respuesta se da desde el conocimiento que tiene la Corporación Autónoma Regional de Risaralda, en relación con la regulación de las rondas hídricas.

Al respecto informamos, que mediante la Resolución CARDER 1510 de 2018, se prioriza el acotamiento de rondas hídricas en el municipio de Pereira, para que sean incorporados en la revisión del Plan de Ordenamiento Territorial de Pereira POT, pero a la fecha no se tienen ejercicios de adopción de rondas hídricas por parte del Municipio de Pereira.

Se informa que el Acuerdo CARDER 035 de 2021, realizó un ejercicio de ronda hídrica para el río Otún en su cuenca media y alta."

"4. Sírvase informar si actualmente se tiene conocimiento de la existencia de asentamientos humanos irregulares, actividades agrícolas, pecuarias o desarrollos urbanísticos, entre otros, que estén invadiendo o afectando las rondas hídricas y zonas forestales protectoras de las fuentes hídricas en el municipio de Pereira. Para cada caso identificado, favor especificar: Nombre y

ubicación de la fuente hídrica afectada, extensión aproximada del área comprometida, tiempo estimado de la ocupación irregular."

R/ Asentamiento subnormal localizado en los suelos de protección del Rio Cauca, ubicadas en el corregimiento de Caimalito, Jurisdicción del Municipio de Pereira. **Área Aproximada:** 7,451 m². **Tiempo estimado de la Ocupación:** La Autoridad Ambiental lo identifico el 13 de diciembre de 2022.

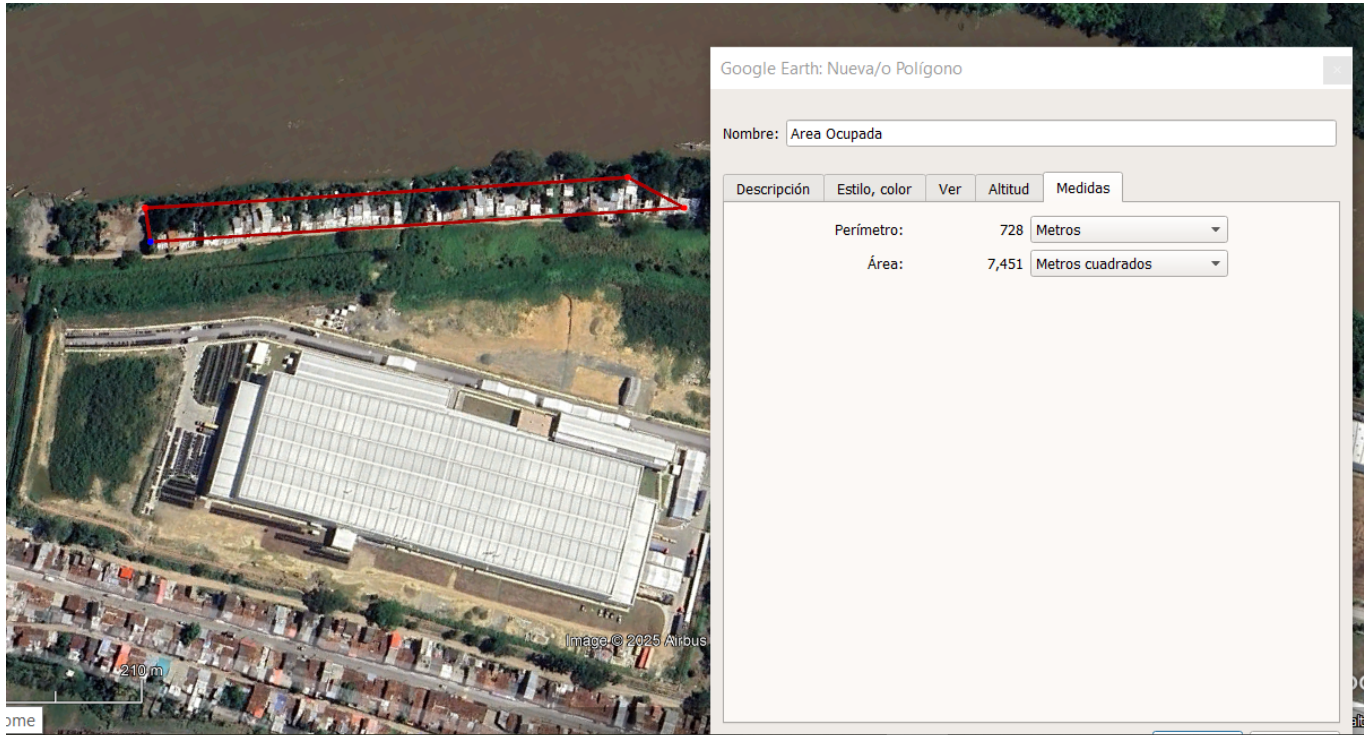

Asentamiento subnormal "El Cafetal" localizado sobre la afectación y/u ocupación de la zona forestal protectora del rio Consotá en el barrio el Poblado sector el cafetal, jurisdicción del municipio de Pereira. **Área Aproximada:** 6895 m². **Tiempo estimado de la Ocupación:** La Autoridad Ambiental lo identifico el 17 de diciembre de 2021.



Asentamiento subnormal localizado en los suelos de protección de la quebrada Tinajas y quebrada El Oso, ubicadas en la parte posterior de los barrios Bosques de Cuba y Hacienda Cuba, Comuna El Oso, Jurisdicción del Municipio de Pereira. **Área Aproximada:** 5506 m². **Tiempo estimado de la Ocupación:** La Autoridad Ambiental lo identificó el 27 de octubre de 2022.

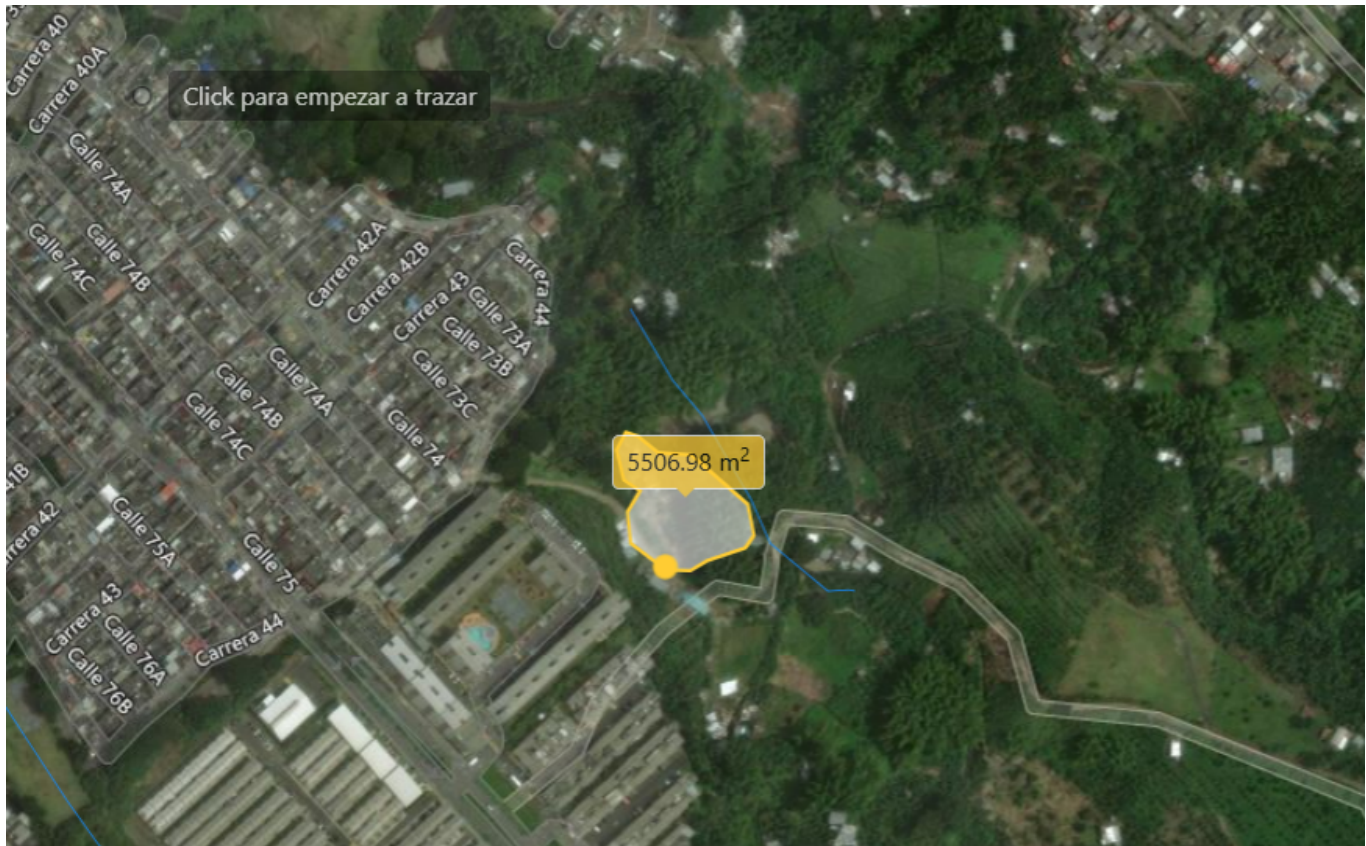

Asentamiento subnormal localizado sobre la zona forestal protectora de la quebrada La Arenosa en el Barrio San Nicolás del municipio de Pereira. **Área Aproximada:** 4528 m² **Tiempo estimado de la Ocupación:** La Autoridad Ambiental lo identifico el 2 de noviembre de 2021.



Asentamiento subnormal “Barrio Nueva Esperanza” localizado en la zona forestal protectora de la quebrada La Dulcera, Jurisdicción del Municipio de Pereira. **Área Aproximada:** 2 hectáreas. **Tiempo estimado de la Ocupación:** La Autoridad Ambiental lo identificó el 22 de septiembre de 2022.



Asentamiento subnormal denominado El Dorado, localizado en la zona forestal protectora del río Consota, Jurisdicción del Municipio de Pereira. **Área Aproximada:** 14.933 m² **Tiempo estimado de la Ocupación:** La Autoridad Ambiental lo identifico el 2 de noviembre de 2021.

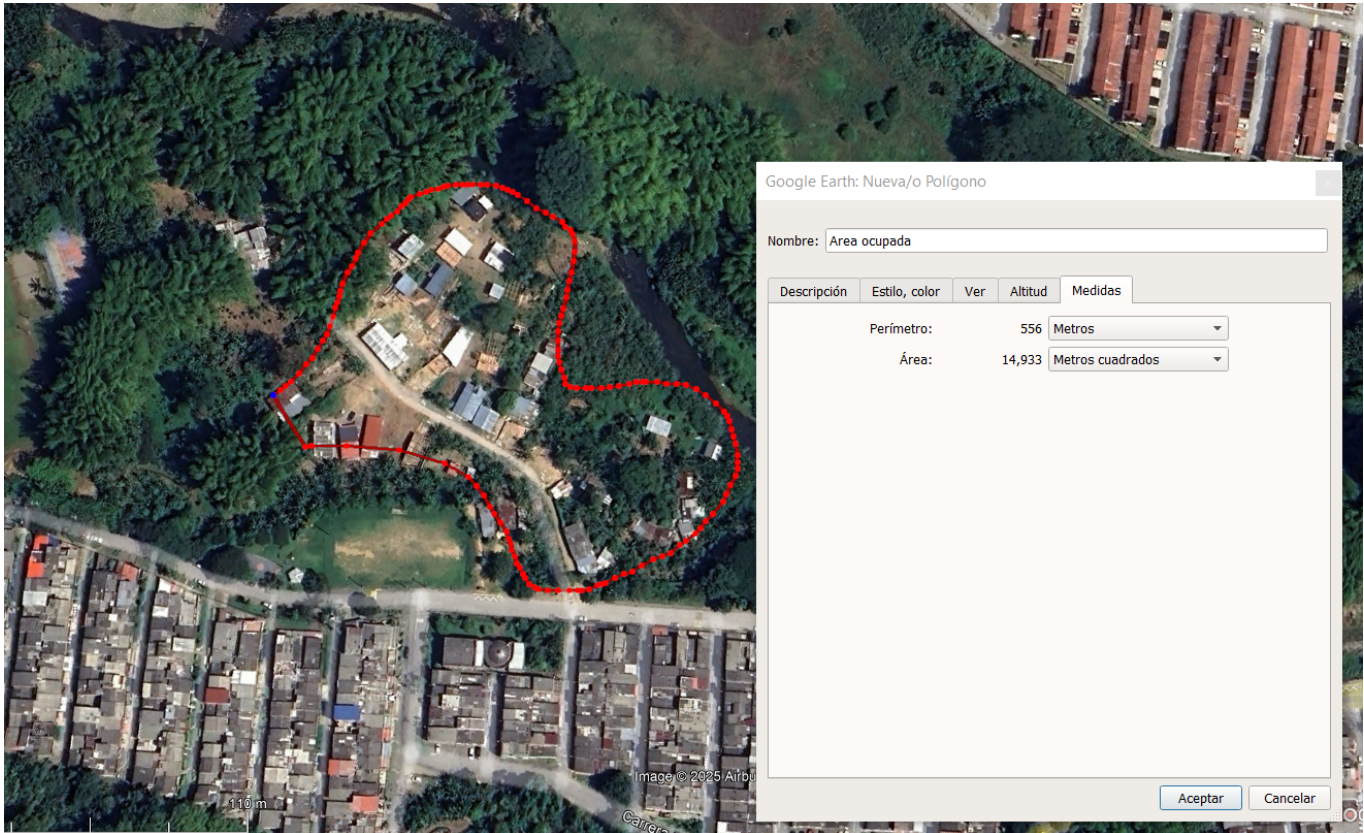

Asentamiento subnormal “en la zona forestal protectora de la quebrada la Dulcera en la parte posterior de la institución educativa Deogracias Cardona”, Jurisdicción del Municipio de Pereira. **Área Aproximada:** 4473 m² **Tiempo estimado de la Ocupación:** La Autoridad Ambiental lo identifico el 1 de agosto de 2022.

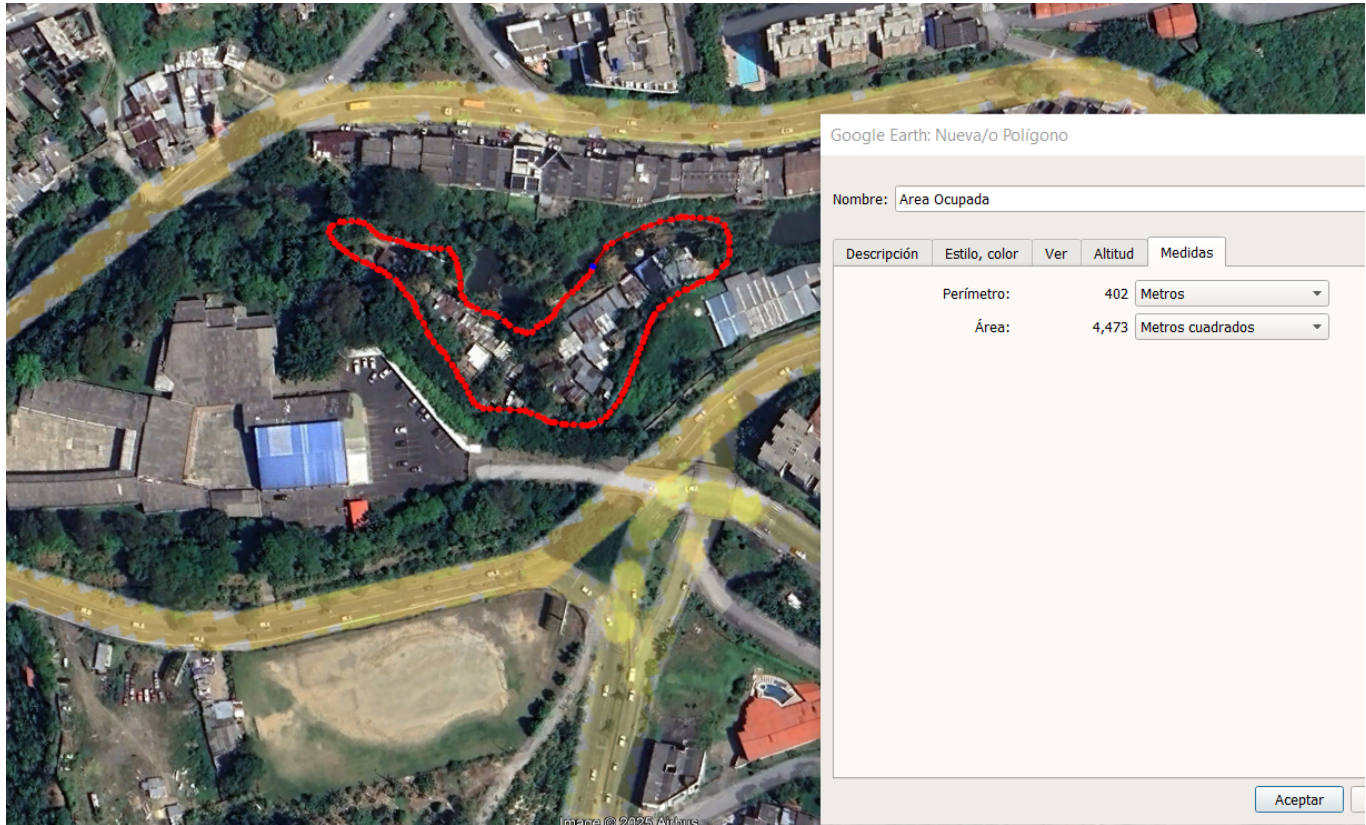

Asentamiento subnormal “Laguna 1 y 2” localizado en zonas de protección y/o cesión ubicada en la Carrera 33 con calles 78, 79 y 80 al frente de Coodelmar 4, Batará y al lado de Campo Alegre y Palo de Agua, Jurisdicción del Municipio de Pereira. **Área Aproximada:** 5854m². **Tiempo estimado de la Ocupación:** La Autoridad Ambiental lo identifico el 1 de julio de 2022.

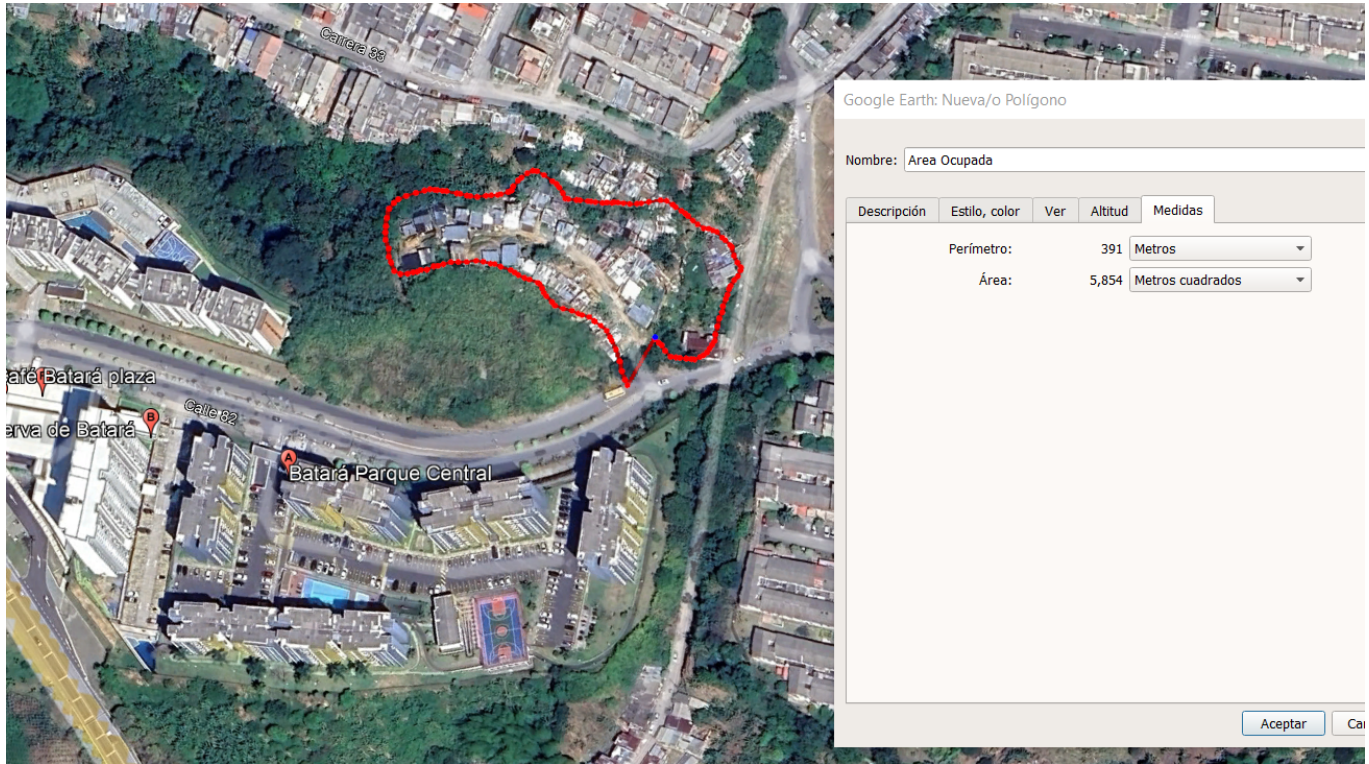

Ocupación de la zona forestal protectora de la quebrada NN y El Naranjo en el Barrio El Recreo, jurisdicción del municipio de Pereira. **Área Aproximada:** 7657m². **Tiempo estimado de la Ocupación:** La Autoridad Ambiental lo identificó el 31 de julio de 2020.

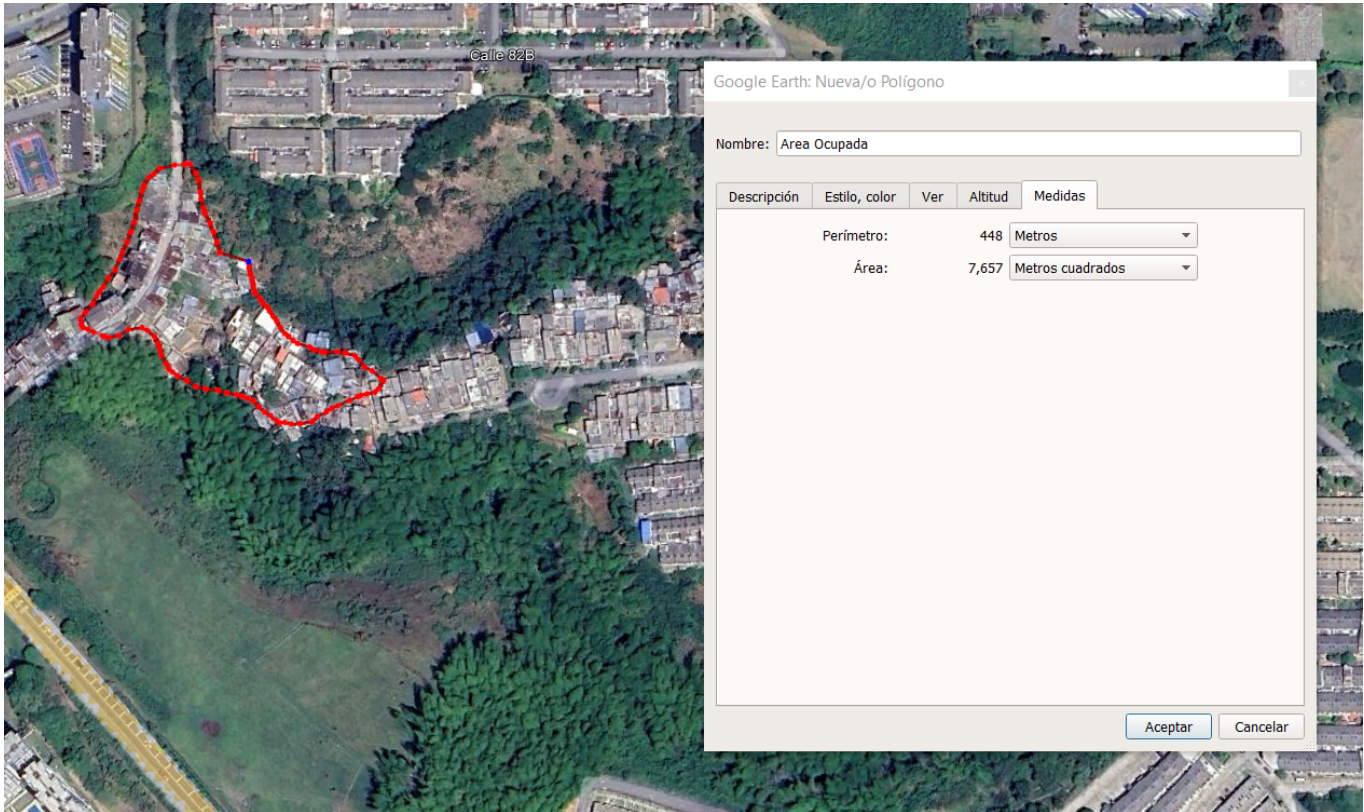

Asentamiento subnormal sobre espacio público (zona forestal protectora de la quebrada Tinajas) a la altura de la carrera 37D # 72-109 de la Ciudadela Acuarela, Comuna El Oso, jurisdicción del Municipio de Pereira. **Área Aproximada:** 3085 m². **Tiempo estimado de la Ocupación:** La Autoridad Ambiental lo identificó el 27 de noviembre de 2024.

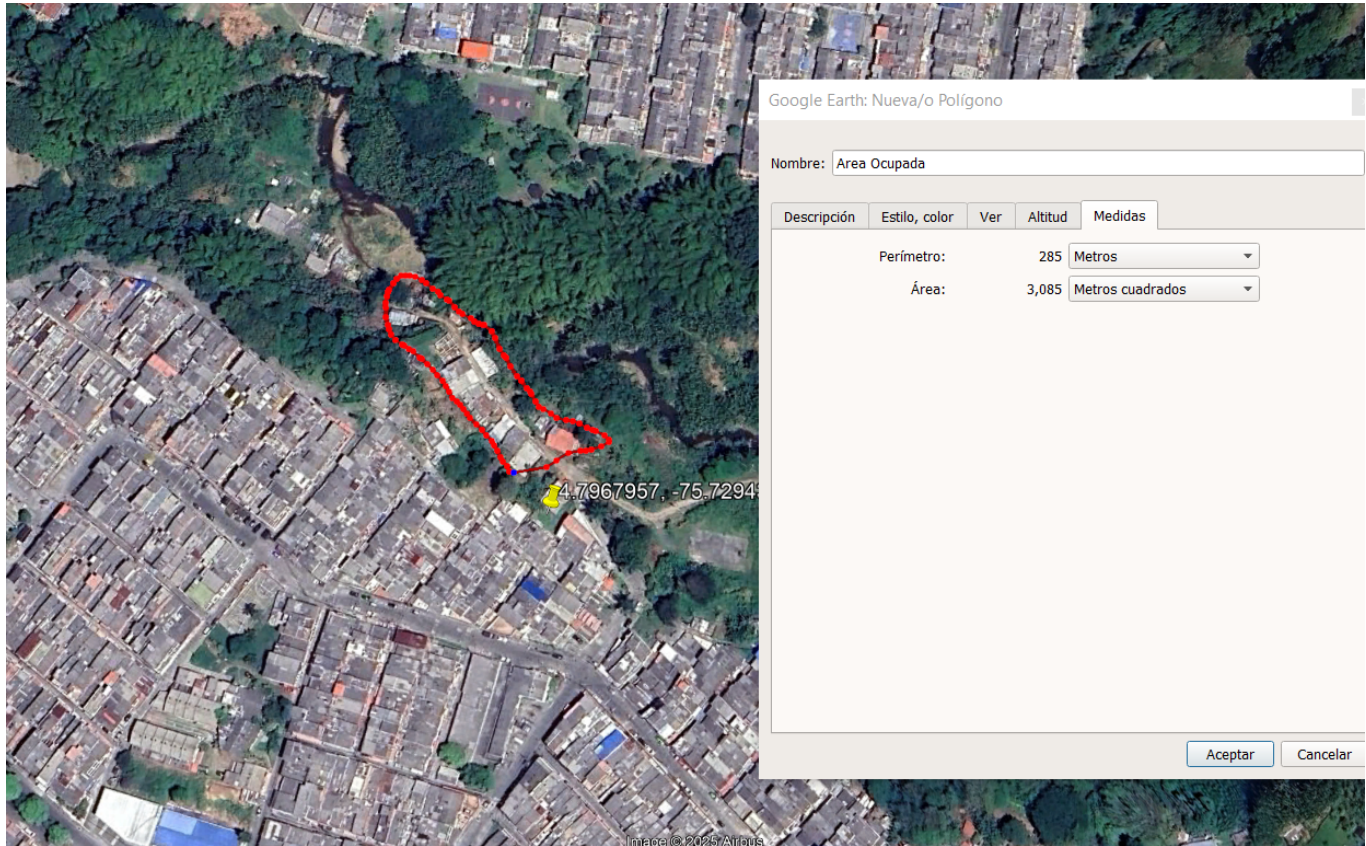

Asentamiento subnormal localizado en la Finca El Hoyo, entre la Comuna el Poblado y El barrio Samaria- zona forestal protectora de la quebrada El Tigre, Jurisdicción del Municipio de Pereira. **Área Aproximada:** 4655 m² **Tiempo estimado de la Ocupación:** La Autoridad Ambiental lo identifico el 23 de mayo de 2024

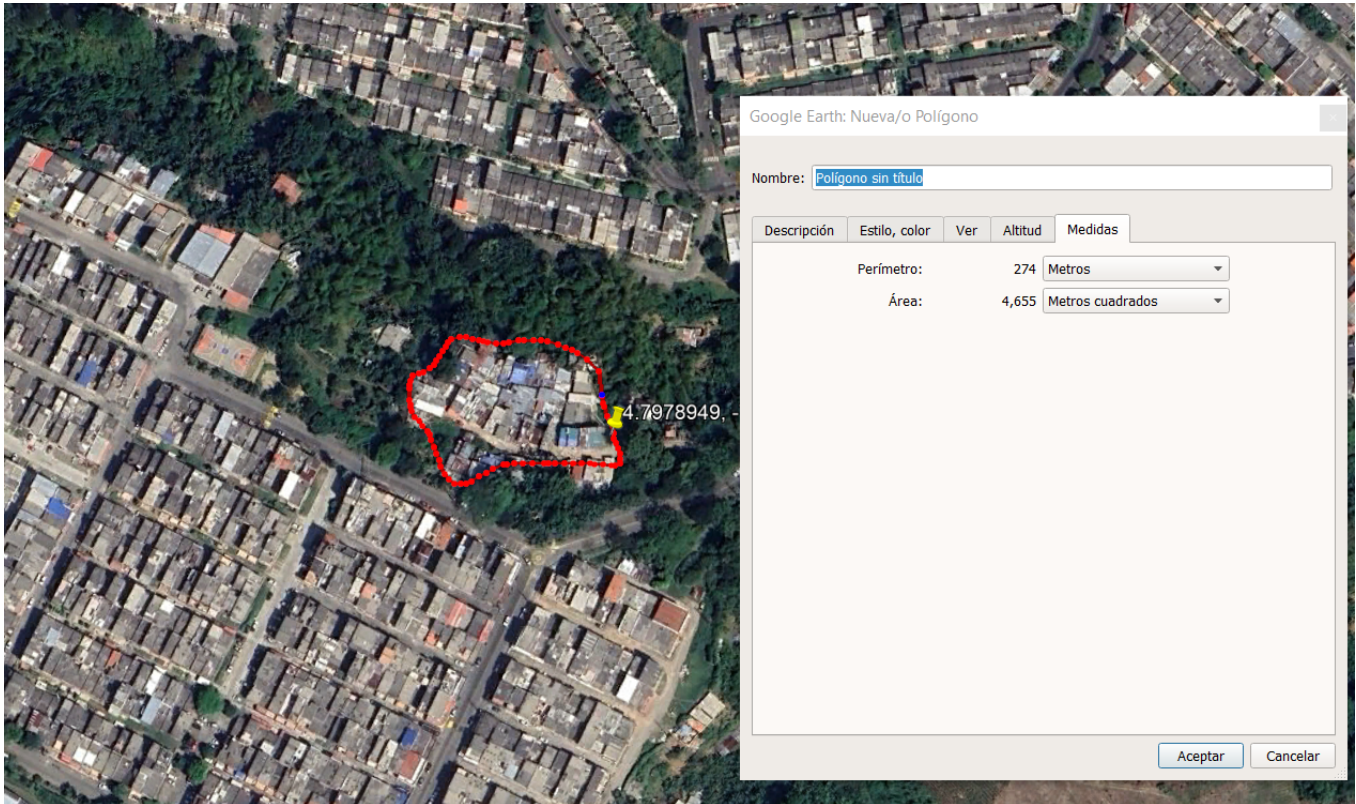

Asentamiento subnormal “EL Roció y Caracol la Curva” localizado sobre la zona forestal protectora del río Consotá, Jurisdicción del Municipio de Pereira. **Área Aproximada:**36.493 m² **Tiempo estimado de la Ocupación:** La Autoridad Ambiental lo identifico el 23 de mayo de 2024.

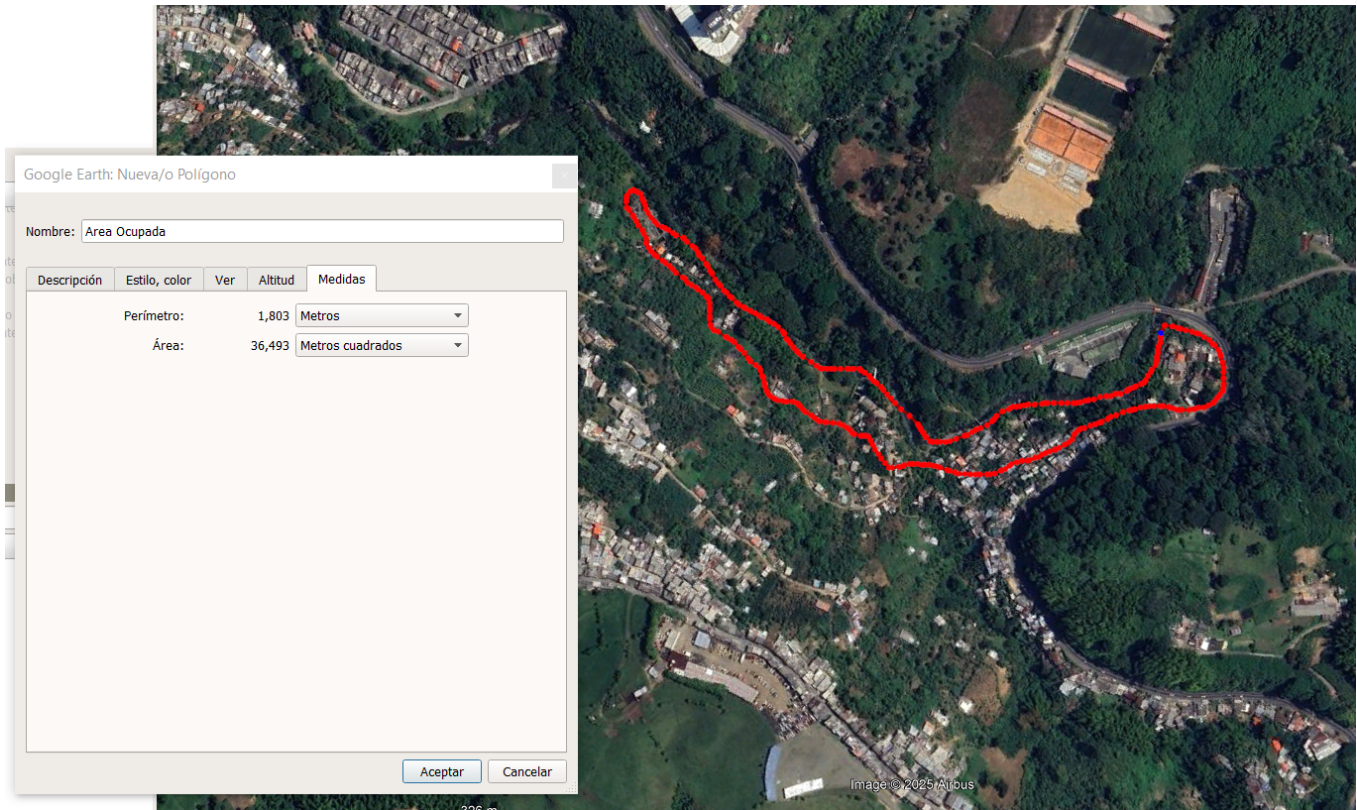

"5. Sírvase informar de los procesos sancionatorios que estén en curso o fallados en relación con el tema en mención. Para cada caso identificado, favor especificar: Nombre y ubicación de la fuente hídrica afectada, extensión aproximada del área comprometida, tiempo estimado de la ocupación irregular, estado actual de los procesos administrativos o jurídicos relacionados con estas ocupaciones."

R/ PROCESOS SANCIONATORIOS RELACIONADOS:

EJ	MUNICIPIO	NOMBRE	ESTADO ACTUAL DEL PROCESO
4409	Pereira	ASENTAMIENTO SUBNORMAL BARRIO EL ROCIO CARACOL LA CURVA	AUTO DE INICIO DE INVESTIGACIÓN
4440	PEREIRA	ASENTAMIENTO SUBNORMAL BARRIO SAN NICOLAS	FORMULACIÓN DE CARGOS
4559	PEREIRA	ASENTAMIENTO SUBNORMAL - CARRERA 33 CALLE 78, 79 Y 80 FRENTE A COODELMAR 4 BATARA Y AL LADO DE CAMPO ALEGRE PALO DE AGUA	AUTO DE INICIO DE INVESTIGACIÓN
4608	PEREIRA	ASENTAMIENTO SUBNORMAL - QUEBRADA LA DULCERA ZONA FORESTAL PROTECTORA	AUTO DE INICIO DE INVESTIGACIÓN
4622	PEREIRA	ASENTAMIENTO SUBNORMAL - PARTE POSTERIOR DE LOS BARRIOS BOSQUES DE CUBA Y HACIENDA CUBA	AUTO DE INICIO DE INVESTIGACIÓN
4657	PEREIRA	ASENTAMIENTO SUBNORMAL - SECTOR LA ARENERA, CAIMALITO SUELOS DE PROTECCION	AUTO DE INICIO DE INVESTIGACIÓN
5130	PEREIRA	ASENTAMIENTOS SUBNORMALES SOBRE LA ZONA FORESTAL PROTECTORA DE LA QUEBRADA LA DULZERA	EN INVESTIGACION PRELIMINAR
4539	PEREIRA	ASENTAMIENTOS SUBNORMALES – EL CAFETAL, BARRIO EL POBLADO	AUTO DE INICIO DE INVESTIGACIÓN

- ASENTAMIENTOS SUBNORMALES – DORADO, BARRIO EL DORADO, Zona forestal protectora del Rio Consotá, pendiente de caracterización por parte del Municipio de Pereira, para inicio del Proceso Administrativo Sancionatorio Ambiental.
- ASENTAMIENTOS SUBNORMALES – BARRIO EL RECREO, Ocupación Zona Forestal Protectora de la Quebrada NN y Q. EL NARANJO, pendiente de caracterización por parte del Municipio de Pereira, para inicio del Proceso Administrativo Sancionatorio Ambiental.
- ASENTAMIENTOS SUBNORMALES – CIUADDELA ACUARELA, COMUNA EL OSO, Zona Forestal Protectora de la Quebrada Tinajas, pendiente de caracterización por parte del Municipio de Pereira, para inicio del Proceso Administrativo Sancionatorio Ambiental.
- ASENTAMIENTOS SUBNORMALES – FINCA EL HOYO, ENTRE LOS BARRIOS POBLADO Y SAMARIA, Zona forestal protectora de La Quebrada El Tigre. pendiente de caracterización por parte del Municipio de Pereira, para inicio del Proceso Administrativo Sancionatorio Ambiental.

"6. Conforme a la pregunta anterior, solicito se remita copia de las acciones jurídicas y administrativas que viene adelantando la entidad para prevenir la ocupación de las rondas

hídricas y zonas forestales protectoras de las fuentes hídricas."

R/ Asuntos Litigiosos

Con respecto al asentamiento subnormal Caracol La Curva, adjunto la última actuación y el memorial que se presentó dentro del proceso:

- Mediante comunicado **No. 20240216-1666-1**, la secretaria jurídica y el director de asuntos legales, dando respuesta al comunicado anterior manifiestan: "se le informa que mediante No 009363 del 27 de octubre de 2023, el señor alcalde decidió de fondo sobre estos impedimentos, remitiendo el proceso al inspector veintiuno municipal de policía, doctor JUAN SEBASTIAN RAMIREZ MURILLO, despacho donde en este momento se debe estar dando tramite a la mencionada acción policiva"

Teniendo en cuenta lo antes señalado, este último comunicado no resuelve ni hace alusión a la **Resolución N R- 21 2024 043 del 10 de febrero de 2024, la inspección veintiuna municipal de policía de Pereira, POR MEDIO DE LA CUAL SE RECHAZA UNA QUERELLA POLICIVA**, es preciso entonces solicitar que en cabeza de quien este resolver dicho conflicto o impedimento, es ineludible y apremiante un pronunciamiento de fondo con el fin de dar continuidad a la actuación policiva. Es de anotar que dicho proceso policivo fue iniciado de oficio por la inspección de policía.

Por otro lado, respecto a los demás asentamientos subnormales, se debe indicar que, CARDER no está legitimada para iniciar procesos de recuperación, toda vez que no es la propietaria del predio, debe ser en este caso, el municipio de Pereira, quien dé inicio a los procesos respectivos por ser considerados invasión al espacio público.

"7. Se informe si conocen de denuncias, quejas de personas de la comunidad que hayan puesto en conocimiento de la entidad, sobre situaciones en las cuales se esté afectando las zonas forestales protectoras o las rondas hídricas de las fuentes hídricas .

R/ Mediante el canal de Peticiones, Quejas, Sugerencias, Denuncias y Solicitudes (PQSD), la CARDER ha recibido denuncias relacionadas con intervenciones en zonas forestales protectoras y rondas hídricas en el municipio de Pereira. Ante estas denuncias, la Corporación adelanta las acciones correspondientes y, en caso de evidenciarse incumplimientos de la normativa ambiental vigente, se inicia el respectivo procedimiento sancionatorio ambiental, conforme a lo establecido en la Ley 1333 de 2009 modificada por la Ley 2387 de 2024, que regula el proceso sancionatorio en materia ambiental.

La anterior información fue consolidada en la Oficina de Control Interno, con las respuestas, soportes y anexos enviados por cada uno de los responsables de los procesos involucrados.

Atentamente,

CARDER SAIA CARDER SAIA CARDER SAIA CARDER
CARDER SAIA CARDER SAIA CARDER SAIA CARDER
CARDER SAIA CARDER SAIA CARDER SAIA CARDER
CARDER SAIA CARDER SAIA CARDER SAIA CARDER
CARDER SAIA CARDER SAIA CARDER SAIA CARDER
CARDER SAIA CARDER SAIA CARDER SAIA CARDER
CARDER SAIA CARDER SAIA CARDER SAIA CARDER
CARDER SAIA CARDER SAIA CARDER SAIA CARDER



ALEXANDER GALINDO LÓPEZ

Jefe Oficina de Control Interno

Reviso : NATALY MARÍA GÓMEZ RODRÍGUEZ-Subdirector de Gestión Ambiental Sectorial ✓

Reviso : TATIANA MARGARITA MARTÍNEZ DÍAZ GRANADOS-Jefe Oficina Asesora Jurídica ✓

Proyectó: THOMAS AGUDELO MARTINEZ - OFICINA DE CONTROL INTERNO



20254250959961

Al contestar por favor cite estos datos:

Radicado No.: **20254250959961**

Fecha: **20/03/2025 11:44:37**

GD-F-007 V.26

Página 1 de 4

Bogotá D.C.

Señora

ANDREA DURANGO GONZÁLEZ

Estudiante

Línea en Derecho Animal y Ambiental

CONSULTORIO JURÍDICO DE LA FUNDACIÓN UNIVERSITARIA DEL ÁREA ANDINA

adurango10@estudiantes.areandina.edu.co y consultorio@areandina.edu.co

Pereira, Risaralda

Asunto: Su Derecho de Petición con radicado SSPD 20255291019462 del 12 de marzo de 2025.

Respetada Estudiante.

La Superintendencia de Servicios Públicos Domiciliarios (SSPD) recibió el radicado del asunto, mediante el cual, solicitó información sobre las rondas hídricas y zonas forestales protectoras de las fuentes hídricas en el municipio de Pereira.

En desarrollo de las funciones asignadas a la Superintendencia de Servicios Públicos Domiciliarios, en cuanto a establecer, administrar, mantener y operar un sistema de información que se surtirá de la información proveniente de los prestadores de servicios públicos sujetos a su control, inspección y vigilancia mediante el artículo 14 de la Ley 689 de 2001, la Dirección Técnica de Gestión de Acueducto y Alcantarillado procedió a realizar la revisión de la información reportada en el Sistema Único de Información (SUI), en tal sentido procedemos a pronunciarnos sobre los siguientes aspectos:

La Superservicios comprometida con el Sistema de Gestión Antisoborno los invita a conocer los lineamientos, directrices y el canal de denuncias en el siguiente link: <https://www.superservicios.gov.co/Atencion-y-servicios-a-la-ciudadania/peticiones-quejas-reclamos-sugerencias-denuncias-y-felicitaciones>

Sede principal.

Bogotá D.C. Carrera 18 No. 84-35

Código postal: 110221

PBX 60 (1) 691 3005. Fax 60 (1) 691 3059

sspd@superservicios.gov.co

Línea de atención 60 (1) 691 3006 Bogotá.

Línea gratuita nacional 01 8000 91 03 05

NIT: 800.250.984.6

www.superservicios.gov.co

Dirección Territoriales

Diagonal 92 # 17A – 42, Edificio Brickell Center, piso 3.

Código postal: 110221

Barranquilla. Carrera 59 nro. 75 -134. Código postal: 080001

Bucaramanga. Carrera 34 No. 54 – 92. Código postal: 680003

Cali. Calle 21 Norte N° 6N-14 EDIF. PORVENIR 2do piso. Código postal: 760046

Medellín. Avenida calle 33 nro. 74 B – 253. Código postal: 050031

Montería. Carrera 7 nro. 43-25. Código postal: 230002

Neiva. Calle 11 nro. 5 – 62. Código postal: 410010

1. Listado de acueductos comunitarios del Municipio de Pereira

Una vez consulta el Registro Único de Prestadores de Servicios Públicos (RUPS) se encontraron 24 prestadores en estado operativo para el municipio de Pereira, Risaralda; el listado de dichos prestadores se encuentra en la hoja EPS del archivo denominado Prestadores acueducto Pereira.xls adjunto al presente radicado.

Esta información proviene de las inscripciones y actualizaciones del RUPS, realizadas por los acueductos, de conformidad con lo establecido en la Resolución SSPD 20181000120515 del 25 de septiembre de 2018; dentro de los campos remitidos se encuentran:

- Nombre Empresa
- Sigla
- NIT
- Tipo de Prestador (Naturaleza Jurídica)
- Nombre del Representante Legal
- Datos de contacto

La anterior información, también puede ser consulta a través de la página del SUI www.sui.gov.co, siguiendo la ruta Inicio / Servicios informativos / Empresas prestadoras:

Razón Social	Sigla	NUJR	NIT	DV NIT	Fecha de constitución	Fecha de inicio de Operaciones	Estado del prestador	Fecha de actualización
JUNTA DE ACCION COMUNAL DE LA VEREDA CHUZA	JACCHUZA	1-52260000-17	900321003	4,00	1966-09-23	2022-01-19	INACTIVA	ND
EMPRESAS MUNICIPALES DE SERVICIOS PUBLICOS DOMICILIARIOS DE LOS PATIOS E.S.P.	EMPATIOS E.S.P.	ND	800116738	8,00	1989-12-06	2008-02-28	INACTIVA	2009-09-10
ASOCIACIÓN DE USUARIOS DE SERVICIOS COLECTIVOS DE LA SOLEDAD	NULL	1-17541000-2	810002625	0,00	1997-03-19	2023-01-18	INACTIVA	ND
EMPRESAS PÚBLICAS MUNICIPALES DE CANDELARIA S.A.S E.S.P	EMCANDELARIA S.A.S E.S.P	ND	800185803	3,00	1991-11-04	2021-10-12	INACTIVA	ND
UNIDAD MUNICIPAL DE ACUEDUCTO-ALCANTARILLADO Y ASEO	UAAA	ND	800026685	1,00	1992-07-04	2021-09-23	INACTIVA	ND
OFICINA DE SERVICIOS PUBLICOS DOMICILIARIOS DE RIOBLANCO TOLIMA	NULL	ND	890702040	7,00	1996-06-04	2022-11-04	INACTIVA	ND
JUNTA ADMINISTRADORA DEL ACUEDUCTO COMUNAL DEL EL MUNICIPIO DE PUERTO NARIÑO	ACOVAI uenarino	ND	802011050 800103161	5,00 2,00	1999-06-20 1994-08-19	1999-12-15 2022-05-05	OPERATIVA INACTIVA	ND ND
JUNTA ADMINISTRADORA DEL ACUEDUCTO RURAL DE LA UNION DE HOGAR	IOCAPILLA NULL	ND	900089295 817006897	3,00 0,00	1998-08-19 1997-06-04	1998-08-19 2023-08-23	OPERATIVA INACTIVA	ND ND
ASOCIACIÓN DE USUARIOS DEL ACUEDUCTO RURAL SAN ISIDRO MUNICIPIO DE UNE CUNDINAMARCA	ACUEDUCTO RURAL SAN ISIDRO	ND	832010370	1,00	1992-07-27	1992-07-27	OPERATIVA	ND

Fuente: Reporte SUI <https://wa-reportsui.azurewebsites.net/home/report/6a860372-be01-47d7-9680-717e6c180f79>.

2. Indicar la fuente hídrica que surte cada acueducto comunitario y concesiones de agua

En la hoja Registro de Fuentes, se remite la información reportada por los prestadores del servicio de acueducto, de conformidad con lo establecido en la Resolución SSPD 20101300048765 del 14 de diciembre de 2010 y las fuentes de abastecimiento acueducto rural, en donde se encuentra la información de los permisos de concesión de agua, conforme al Título 10 de la mencionada resolución.

Adicionalmente, la invitamos a consultar la información pública con la que cuenta el SUI, la cual se encuentra disponible en la página www.sui.gov.co, seleccionando el botón Reportes del sector / Acueducto:

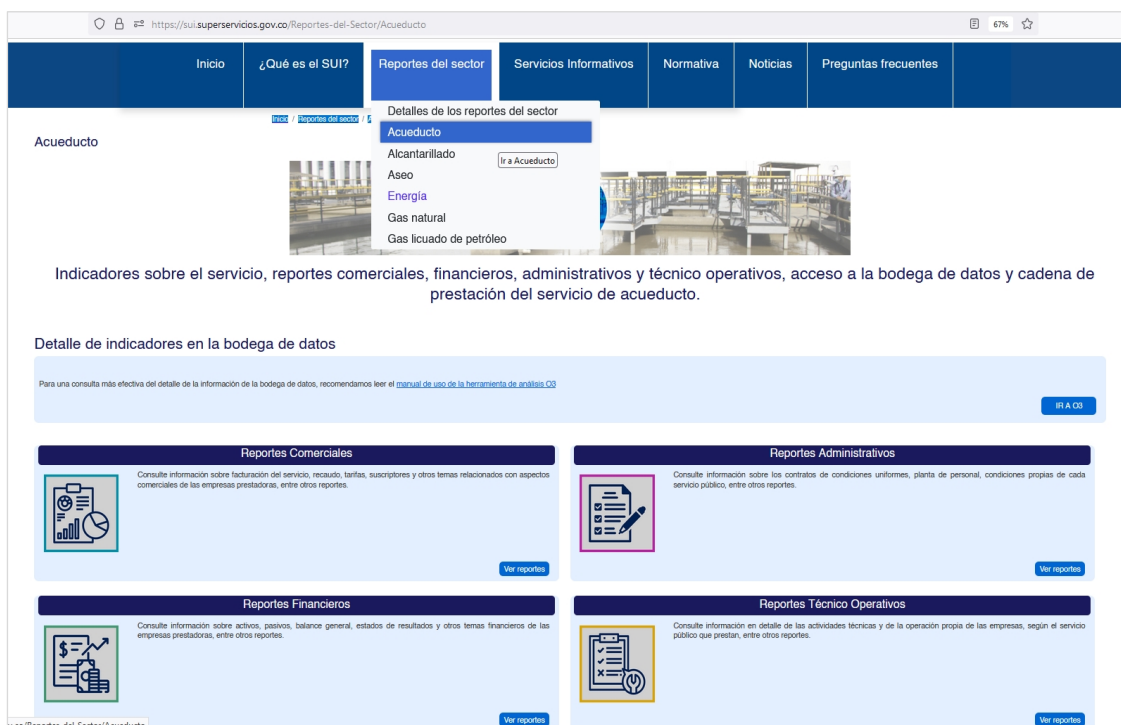

The screenshot displays the website <https://sui.superservicios.gov.co/Reportes-del-Sector/Acueducto>. The navigation bar includes 'Inicio', '¿Qué es el SUI?', 'Reportes del sector', 'Servicios Informativos', 'Normativa', 'Noticias', and 'Preguntas frecuentes'. The 'Reportes del sector' menu is open, showing options for 'Acueducto', 'Alcantarillado', 'Aseo', 'Energía', 'Gas natural', and 'Gas licuado de petróleo'. The 'Acueducto' section features a header image of a water treatment plant and a sub-header 'Indicadores sobre el servicio, reportes comerciales, financieros, administrativos y técnico operativos, acceso a la bodega de datos y cadena de prestación del servicio de acueducto.' Below this is a 'Detalle de indicadores en la bodega de datos' section with a link to a manual. The main content area is divided into four report categories: 'Reportes Comerciales', 'Reportes Administrativos', 'Reportes Financieros', and 'Reportes Técnico Operativos', each with a brief description and a 'Ver reportes' button.

Fuente: <https://sui.superservicios.gov.co/Reportes-del-Sector/Acueducto>

Allí podrá encontrar reportes con información de los tópicos Comercial, Administrativo, Financiero y Técnico Operativo, ingresando a los listados por el botón “Ver Reportes”:

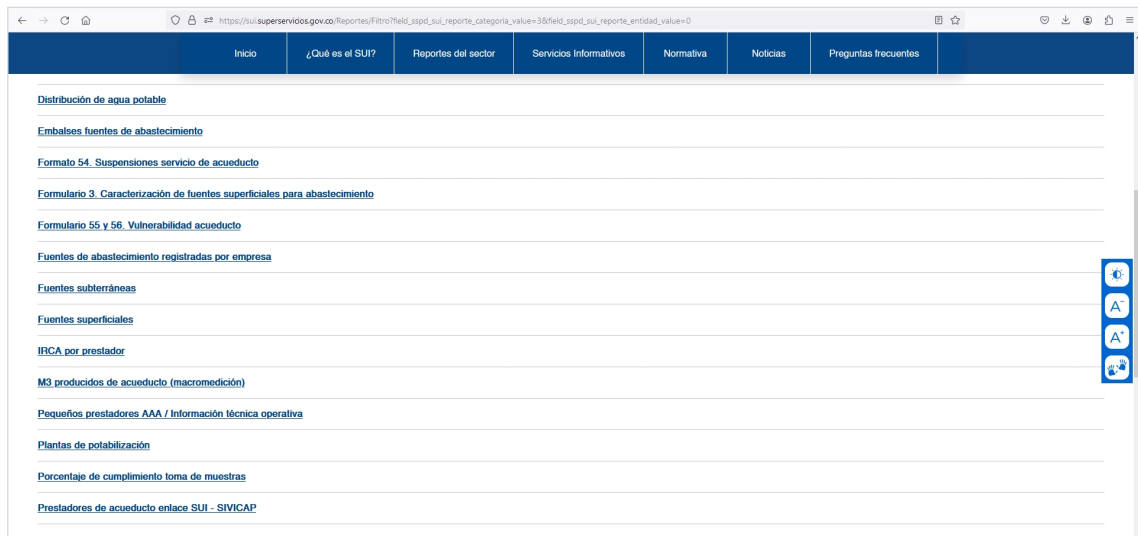

Fuente: https://sui.superservicios.gov.co/Reportes/Filtro?field_sspd_sui_reporte_categoria_value=3&field_sspd_sui_reporte_entidad_value=0

Frente a los puntos 3 al 7 de su misiva, le informamos que mediante radicado SSPD 20254250959531 del 20 de marzo de 2025, se dio traslado de los mismos, por no ser competencia de la Superservicios.

Finalmente, para cualquier inquietud, por favor comuníquese con el Centro de Servicio y Soporte SUI a través de los siguientes medios: Telefónicamente en Bogotá al PBX (601) 6913006 opción 2 o la Línea gratuita nacional 018000910305 en horarios de lunes a viernes de 7 a. m. a 5 p.m. y sábado 8 a. m. a 12 m., página web www.sui.gov.co (Link Centro de Soporte - Mesa de Ayuda) o al correo electrónico sui_aaa@superservicios.gov.co.

Atentamente,

MARÍA STELLA GARZÓN BARRERA

Directora Técnica de Gestión de Acueducto y Alcantarillado (E)
Superintendencia Delegada para Acueducto, Alcantarillado y Aseo

Este documento está suscrito con firma mecánica, autorizada mediante Resoluciones Nos. 20201000057315 y 20201000057305 del 09 de diciembre y modificada parcialmente mediante Resolución No.20201000057965 del 14 de diciembre de 2020, por las cuales se adopta y autoriza el uso de la firma digital y mecánica, respectivamente, para la expedición de resoluciones, memorandos, comunicaciones, oficios y documentos relacionados con el trámite de notificaciones.

Anexo: Prestadores acueducto Pereira.xls.

Proyectó: Liz Marcela Herrera - Profesional Grupo de Pequeños Prestadores – DTGAA
Revisó: Olga Rocio Yanquen Caro – Coordinadora Grupo de Pequeños Prestadores – DTGAA
Expediente: 2025420380802814E

ID	EMPRESA	Sigla
333	COMPAÑIA DE SERVICIOS PUBLICOS DOMICILIARIOS S.A. E ACUASEO	
617	EMPRESAS MUNICIPALES DE CARTAGO S.A.S. E.S.P.	EMCARTAGO S.A.S. E.S.P
810	ASOCIACION VIVA CERRITOS	VIVA CERRITOS
2075	EMPRESA DE ACUEDUCTO Y ALCANTARILLADO DE PEREIRA NUL	
2440	ASOCIACIÓN DE SUSCRIPTORES DE SERVICIOS PUBLICOS D AQUASAT	
2441	ASOCIACIÓN DE USUARIOS DEL ACUEDUCTO LA REPRESA C ASUARCHON	
3013	ASOCIACION DE SUSCRIPTORES DE LA EMPRESA DE SERVIC ESPTRI	
3222	ASOCIACION DE USUARIOS DEL ACUEDUCTO DE COMBIA B ACUACOMBIA E.S.P	
3249	ASOCIACION COMUNITARIA DE SUSCRIPTORES DEL ACUED ACUCESDI	
20818	ASOCIACION DE USUARIOS ACUEDUCTO CARACOL EL ROCI CARACOLROCIO	
20819	ASOCIACION DE USUARIOS ACUEDUCTO CHOCHO CANCELI NULL	
20821	ASOCIACION DE SUSCRIPTORES DEL SERVICIO DE ACUEDUC ACUABELLA	
20822	ASOCIACION DE SUSCRIPTORES DEL ACUEDUCTO COMUN ASUACOFLO	
20825	ASOCIACIÓN DE SUSCRIPTORES DEL SERVICIO DE AGUA PO ASAMUN	
20827	ASOCIACION DE USUARIOS DEL ACUEDUCTO PLAN DEL MA NULL	
20828	ASOCIACIÓN JUNTA ADMINISTRADORA DEL ACUEDUCTO D ACUEDUCTO PUERTO CALDA	
20829	ASOCIACION COMUNITARIA DE SUSCRIPTORES DEL ACUED ACUABARBAS	
20830	ASOCIACIÓN DE USUARIOS DEL ACUEDUCTO YARUMAL ASOYARUMAL	
20835	ASOCIACION DE USUARIOS DE LA EMPRESA COMUNITARIA AUEAAC	
24084	ASOCIACION DE SUSCRIPTORES DEL ACUEDUCTO CANTAM NULL	
24591	ASOCIACION DE USUARIOS DEL ACUEDUCTO DE LA VERED, NULL	
25051	Asociacion de usuarios acueducto san Vicente Betania ADUASVB	
25054	ASOCIACION DE USUARIOS DEL ACUEDUCTO NO. 2 DEL CC ASOCAIMALITO2	
55887	ASOCIACION DE USUARIOS DEL SISTEMA DE AGUA SECTOR ASUSAMALTO	

NIT	SERVICIOS	Prestación Depto.	Prestación Mpio.
800211801-0	ACUEDUCTO	RISARALDA	PEREIRA
836000349-8	ACUEDUCTO	RISARALDA	PEREIRA
800191614-2	ACUEDUCTO	RISARALDA	PEREIRA
816002020-7	ACUEDUCTO	RISARALDA	PEREIRA
816003697-7	ACUEDUCTO	RISARALDA	PEREIRA
816001108-1	ACUEDUCTO	RISARALDA	PEREIRA
816003198-3	ACUEDUCTO	RISARALDA	PEREIRA
816004276-4	ACUEDUCTO	RISARALDA	PEREIRA
816003887-1	ACUEDUCTO	RISARALDA	PEREIRA
816001955-3	ACUEDUCTO	RISARALDA	PEREIRA
800172202-0	ACUEDUCTO	RISARALDA	PEREIRA
816005483-7	ACUEDUCTO	RISARALDA	PEREIRA
816001188-0	ACUEDUCTO	RISARALDA	PEREIRA
816003035-1	ACUEDUCTO	RISARALDA	PEREIRA
816006665-5	ACUEDUCTO	RISARALDA	PEREIRA
816004338-2	ACUEDUCTO	RISARALDA	PEREIRA
816007156-2	ACUEDUCTO	RISARALDA	PEREIRA
900040015-6	ACUEDUCTO	RISARALDA	PEREIRA
900017239-2	ACUEDUCTO	RISARALDA	PEREIRA
816007142-1	ACUEDUCTO	RISARALDA	PEREIRA
830510405-9	ACUEDUCTO	RISARALDA	PEREIRA
816005733-3	ACUEDUCTO	RISARALDA	PEREIRA
816008701-1	ACUEDUCTO	RISARALDA	PEREIRA
901129477-3	ACUEDUCTO	RISARALDA	PEREIRA

TIPO PRESTADOR	JRALEZA_JURI	Representante Legal
SOCIEDADES (EMPRESA DE SERVICIOS PISOCIEDAD AN	GABRIEL HERNAN OCAMPO MEJIA	
SOCIEDADES (EMPRESA DE SERVICIOS PISOCIEDAD PO	JUAN MANUEL GARCIA PAREJA	
ORGANIZACION AUTORIZADA	ASOCIACION [JUAN CARLOS OLARTE CORTES	
SOCIEDADES (EMPRESA DE SERVICIOS PISOCIEDAD PO	MONICA PAOLA SALDARRIAGA ESCOBAR	
ORGANIZACION AUTORIZADA	ASOCIACION [MANUEL ALEJANDRO FLOREZ MARIN	
ORGANIZACION AUTORIZADA	ASOCIACION [ROSALBA ALFONSO AMAYA	
ORGANIZACION AUTORIZADA	ASOCIACION [OSCAR FERNANDO GOMEZ RAMIREZ	
ORGANIZACION AUTORIZADA	ASOCIACION [ADRIAN FELIPE TORRES OSSA	
ORGANIZACION AUTORIZADA	JUNTA ADMIN SAMUEL DE JESUS CORREA TOBON	
ORGANIZACION AUTORIZADA	ASOCIACION [JANETH MURIEL DE QUINTERO	
ORGANIZACION AUTORIZADA	ASOCIACION [MARIA CENAIDA VILLEGAS SEGURA	
ORGANIZACION AUTORIZADA	ASOCIACION [VANESSA TANGARIFE LOPEZ	
ORGANIZACION AUTORIZADA	SIN ANIMO DE BEATRIZ LILIANA VALENCIA PADILLA	
ORGANIZACION AUTORIZADA	SIN ANIMO DE DIANA CAROLINA GUTIERREZ VALDERRAM/	
ORGANIZACION AUTORIZADA	ASOCIACION [ARIEL CASTRO GARCIA	
ORGANIZACION AUTORIZADA	JUNTA ADMIN MARIA OFELIA TORO SUAREZ	
ORGANIZACION AUTORIZADA	ASOCIACION [ALBERTO TENECHE HERNANDEZ	
ORGANIZACION AUTORIZADA	SIN ANIMO DE JAIRO CARRILLO MARIN	
ORGANIZACION AUTORIZADA	ASOCIACION [SANTIAGO DE JESUS PELAEZ HENAO	
ORGANIZACION AUTORIZADA	ASOCIACION [ORBILIO ANTONIO LADINO GUEVARA	
ORGANIZACION AUTORIZADA	ASOCIACION [RUBY ALBA GUEVARA GARCIA	
ORGANIZACION AUTORIZADA	ASOCIACION [EDILBERTO DE JESUS PULGARIN GIRALDO	
ORGANIZACION AUTORIZADA	ASOCIACION [JULIO EDUARDO RESTREPO CARDONA	
ORGANIZACION AUTORIZADA	SIN ANIMO DE HERNAN CORTES MONSALVE	

Movil**E-mail**

3206770018 notificaciones@acuaseo.com
3155439423 contactenos@emcartago.com
3122734366 administrativa@vivacerritos.com
3155782623 sspd@aguasyaguas.com.co
3168246389 ACUEDUCTOAQUASAT@GMAIL.COM
3127766564 jairoherrerachavarro@hotmail.com
3113900525 esptricorc@yahoo.es
3142271242 contabilidad@acuacombia.com.co
3145956937 acucesdi.contabilidad@hotmail.com
3164209021 caracolrocio@yahoo.es
3127803238 mcenaida0367@hotmail.com
3146800129 acuabellaesp@gmail.com
3147575443 acueductolaflorida@yahoo.es
3014519197 acueductomundonuevo@gmail.com
3103371861 ACUEDUCTOPLANMANZANO@GMAIL.COM
3122689361 williamagude@gmail.com
3155618573 gvalenciad@gmail.com
3117866909 acueductoyarumalris@hotmail.com
3215546528 emp.acueducto.caimalito@gmail.com
3226601832 acueductocantamonos@hotmail.com
3154546617 asominasdelsocorro@yahoo.com.co
3147093926 auacueductosv@gmail.com
3217029074 acueductocaimalito2@hotmail.com
3105426999 asusamalto@hotmail.com

ID	EMPRESA	DESC_TIPO_FUENTE	NUFUENTE	COD_FUENTE	NOMBRE_FUENTE	TIPO_FUENTE	COD_DEPTO	DEPARTAMENTO	COD_MCPIO	MUNICIPIO	ABASTECIMIENTO	VERTIMIENTO	RECREATIVO	GENERA_ELECTRIC	MONITOR_Q_AGUA	CONTROL_CRECIENTES	ASOCIADA_A_EMBALSE	ESTACION_MED_PRECIPITA	ESTACION_MED_NIVEL	ACTIVIDAD_AMBIENTAL	ANO_REPOR
333	COMPANÍA DE SERVICIOS PUBLICOS DOMICILIARIOS S.A. E.S.P.	QUEBRADA	5445	71457	Quebrada Aguazul	QUEBRADA	66	RISARALDA	170	DOSQUEBRADAS	SI	SI	NO	NO	SI	SI	NO	SI	NO	SI	2009
333	COMPANÍA DE SERVICIOS PUBLICOS DOMICILIARIOS S.A. E.S.P.	SUBTERRANEA O ACUIFERO	5446	71320	Acuifero Puerto Caldas	SUBTERRANEA O ACUIFERO	66	RISARALDA	1	PEREIRA	SI	NO	NO	NO	SI	NO	NO	NO	NO	SI	2009
333	COMPANÍA DE SERVICIOS PUBLICOS DOMICILIARIOS S.A. E.S.P.	SUBTERRANEA O ACUIFERO	20742	71320	Acuifero Puerto Caldas	SUBTERRANEA O ACUIFERO	66	RISARALDA	1	PEREIRA	SI	NO	NO	NO	SI	NO	NO	NO	NO	NO	2010
333	COMPANÍA DE SERVICIOS PUBLICOS DOMICILIARIOS S.A. E.S.P.	QUEBRADA	20743	71457	Quebrada Aguazul	QUEBRADA	66	RISARALDA	170	DOSQUEBRADAS	SI	SI	NO	NO	SI	NO	NO	SI	NO	SI	2010
333	COMPANÍA DE SERVICIOS PUBLICOS DOMICILIARIOS S.A. E.S.P.	QUEBRADA	20744	7379	Q. Dosquebradas	QUEBRADA	66	RISARALDA	170	DOSQUEBRADAS	NO	SI	NO	NO	NO	NO	NO	SI	NO	SI	2010
617	EMPRESAS MUNICIPALES DE CARTAGO S.A.S. E.S.P.	RIO	11447	8581	Río La Vieja	RIO	76	VALLE DEL CAUCA	147	CARTAGO	SI	SI	SI	NO	SI	NO	NO	NO	NO	NO	2009
617	EMPRESAS MUNICIPALES DE CARTAGO S.A.S. E.S.P.	RIO	11448	8580	Río Cauca	RIO	76	VALLE DEL CAUCA	147	CARTAGO	NO	SI	SI	NO	NO	NO	NO	NO	NO	NO	2009
617	EMPRESAS MUNICIPALES DE CARTAGO S.A.S. E.S.P.	QUEBRADA	11449	71076	Quebrada El Salto	QUEBRADA	76	VALLE DEL CAUCA	147	CARTAGO	NO	SI	NO	NO	NO	NO	NO	NO	NO	NO	2009
617	EMPRESAS MUNICIPALES DE CARTAGO S.A.S. E.S.P.	CAÑO	11450	71075	Caño Zanjón Caracolí	CAÑO	76	VALLE DEL CAUCA	147	CARTAGO	NO	SI	NO	NO	NO	NO	NO	NO	NO	NO	2009
617	EMPRESAS MUNICIPALES DE CARTAGO S.A.S. E.S.P.	CAÑO	11451	71205	Caño Zanjón Lavapatas	CAÑO	76	VALLE DEL CAUCA	147	CARTAGO	NO	SI	NO	NO	NO	NO	NO	NO	NO	NO	2009
2075	EMPRESA DE ACUEDUCTO Y ALCANTARILLADO DE PEREIRA S.A.S ESP.	RIO	4450	7356	Río Otún	RIO	66	RISARALDA	1	PEREIRA	SI	SI	SI	SI	SI	NO	NO	SI	SI	SI	2009
2075	EMPRESA DE ACUEDUCTO Y ALCANTARILLADO DE PEREIRA S.A.S ESP.	RIO	4451	7354	Río Consota	RIO	66	RISARALDA	1	PEREIRA	NO	SI	SI	NO	SI	NO	NO	NO	NO	SI	2009
2075	EMPRESA DE ACUEDUCTO Y ALCANTARILLADO DE PEREIRA S.A.S ESP.	SUBTERRANEA O ACUIFERO	4452	71320	Acuifero Puerto Caldas	SUBTERRANEA O ACUIFERO	66	RISARALDA	1	PEREIRA	SI	NO	NO	NO	SI	NO	NO	NO	SI	NO	2009
3249	ASOCIACION COMUNITARIA DE SUSCRIPTORES DEL ACUEDUCTO CESTILLAL EL DIAMANTE E.S.P.	QUEBRADA	11527	7346	Quebrada Cestillal	QUEBRADA	66	RISARALDA	1	PEREIRA	SI	NO	NO	NO	SI	NO	NO	NO	NO	SI	2009

ID	PRESTADOR	COD_SERVICIO	AÑO	COD_DEPTO	COD_MOPO	TIPO_FUENTE	ID_FUENTE	NOMBRE_FUENTE	CLIMPE_LICENCIAS	NOM_ENTIDAD_EXP_CONCESION	NUM_ACTO	FECHA_INICIAL	FECHA_FINAL	CAUDAL_ADJUDICADO	USO_VERTIMIENTO	MONITOREO_CALD_CANT_AGUA	FECHA_LIM_MDF
2440	ASOCIACION DE SUSCRIPTORES DE SE	Acueducto	2010	HISARALDA	PEREIRA	6	963	SAN LAZARO	SI	RESOLUCION 6	360	6/15/2006	7/15/2011	26	2		4/6/2011 11:00 AM
2440	ASOCIACION DE SUSCRIPTORES DE SE	Acueducto	2010	HISARALDA	PEREIRA	6	5665	SAN LAZARO	NO	CARDER	360	6/15/2006	7/15/2011	26	2		10/20/2011 10:35 AM
2440	ASOCIACION DE SUSCRIPTORES DE SE	Acueducto	2013	HISARALDA	PEREIRA	6	36928	Inraus	SI	CARDER	resolution 132	4/25/2011	4/25/2016	26	2		12/30/2016 1:59 PM
2440	ASOCIACION DE SUSCRIPTORES DE SE	Acueducto	2014	HISARALDA	PEREIRA	6	36928	SAN LAZARO	SI	CARDER	resolution 132	4/25/2011	4/25/2016	26	2		12/30/2016 1:03 PM
2440	ASOCIACION DE SUSCRIPTORES DE SE	Acueducto	2015	HISARALDA	PEREIRA	6	36655	SAN LAZARO	SI	CARDER	1346	4/25/2011	4/25/2016	26	2		11/29/2016 12:05 PM
3013	ASOCIACION DE SUSCRIPTORES DE LA	Acueducto	2010	HISARALDA	PEREIRA	5	1485	barbas	SI	CARDER	1552	5/25/2010	1/25/2011	58.2	2		6/29/2011 5:51 PM
3013	ASOCIACION DE SUSCRIPTORES DE LA	Acueducto	2011	HISARALDA	PEREIRA	5	55017	BARBAS	SI	CARDER	1384	4/27/2011	4/27/2016	46.2	2		8/22/2020 1:51 PM
3013	ASOCIACION DE SUSCRIPTORES DE LA	Acueducto	2011	HISARALDA	PEREIRA	5	55018	CHARCO NEGRO	SI	CARDER	1384	4/27/2011	4/27/2016	4	2		8/22/2020 1:51 PM
3013	ASOCIACION DE SUSCRIPTORES DE LA	Acueducto	2012	HISARALDA	PEREIRA	5	55019	BARBAS	SI	CARDER	1384	4/27/2011	4/27/2016	46.2	2		8/22/2020 1:11 PM
3013	ASOCIACION DE SUSCRIPTORES DE LA	Acueducto	2012	HISARALDA	PEREIRA	5	55020	BARBAS	SI	CARDER	1384	4/27/2011	4/27/2016	4	2		8/22/2020 1:11 PM
3013	ASOCIACION DE SUSCRIPTORES DE LA	Acueducto	2013	HISARALDA	PEREIRA	5	55021	BARBAS	SI	CARDER	1384	4/27/2011	4/27/2016	46.2	2		8/22/2020 3:25 PM
3013	ASOCIACION DE SUSCRIPTORES DE LA	Acueducto	2013	HISARALDA	PEREIRA	5	55022	BARBAS SECTOR CHARI	SI	CARDER	1384	4/27/2011	4/27/2016	4	2		8/22/2020 3:25 PM
3013	ASOCIACION DE SUSCRIPTORES DE LA	Acueducto	2014	HISARALDA	PEREIRA	5	51598	BARBAS	SI	CARDER	3151	11/30/2012	11/30/2016	0.06	2		12/18/2019 9:48 AM
3013	ASOCIACION DE SUSCRIPTORES DE LA	Acueducto	2015	HISARALDA	PEREIRA	5	51600	BARBAS	SI	CARDER	1384	4/27/2011	4/27/2016	52.2	2		12/18/2019 9:09 AM
3013	ASOCIACION DE SUSCRIPTORES DE LA	Acueducto	2015	HISARALDA	PEREIRA	5	51601	BALSORA	SI	CARDER	1308	6/13/2015	5/23/2016	8	2		12/18/2019 16:09 AM
3013	ASOCIACION DE SUSCRIPTORES DE LA	Acueducto	2016	HISARALDA	PEREIRA	5	53152	RIO BARBAS	SI	CARDER	1384	4/27/2011	4/27/2016	46.2	2		4/24/2020 2:16 PM
3013	ASOCIACION DE SUSCRIPTORES DE LA	Acueducto	2016	HISARALDA	PEREIRA	5	53153	RIO BARBAS CHARCO I	SI	CARDER	1384	4/27/2011	4/27/2016	6	2		4/24/2020 2:16 PM
3013	ASOCIACION DE SUSCRIPTORES DE LA	Acueducto	2017	HISARALDA	PEREIRA	5	51604	BARBAS	SI	CARDER	1015	6/20/2017	6/20/2022	8	2		12/18/2019 10:22 AM
3013	ASOCIACION DE SUSCRIPTORES DE LA	Acueducto	2017	HISARALDA	PEREIRA	5	51605	BALSORA	SI	CARDER	1015	6/20/2017	6/20/2022	8	2		12/18/2019 10:22 AM
3013	ASOCIACION DE SUSCRIPTORES DE LA	Acueducto	2018	HISARALDA	PEREIRA	5	53154	BARBAS	SI	CARDER	1015	6/20/2017	6/20/2022	35	2		4/24/2020 2:27 PM
3013	ASOCIACION DE SUSCRIPTORES DE LA	Acueducto	2018	HISARALDA	PEREIRA	5	53155	BARBAS CHARCO NEGRO	SI	CARDER	1015	6/20/2017	6/20/2022	4	2		4/24/2020 2:27 PM
3013	ASOCIACION DE SUSCRIPTORES DE LA	Acueducto	2018	HISARALDA	PEREIRA	5	53156	BALSORA	SI	CARDER	1015	6/20/2017	6/20/2022	8	2		4/24/2020 2:27 PM
3013	ASOCIACION DE SUSCRIPTORES DE LA	Acueducto	2019	HISARALDA	PEREIRA	5	55023	BARBAS	SI	CARDER	1015	6/20/2017	6/20/2022	35	2		8/22/2020 1:34 PM
3013	ASOCIACION DE SUSCRIPTORES DE LA	Acueducto	2019	HISARALDA	PEREIRA	5	55024	BARBAS SECTOR CHARI	SI	CARDER	1015	6/20/2017	6/20/2022	4	2		8/22/2020 1:34 PM
3013	ASOCIACION DE SUSCRIPTORES DE LA	Acueducto	2019	HISARALDA	PEREIRA	5	55025	BALSORA	SI	CARDER	1015	6/20/2017	6/20/2022	8	2		8/22/2020 1:34 PM
3222	ASOCIACION DE USUARIOS DEL ACUEE	Acueducto	2011	HISARALDA	PEREIRA	6	3765	BEUCOS	SI	CARDER	1707	5/20/2011	5/19/2021	0.8	1		3/31/2021 9:56 AM
3222	ASOCIACION DE USUARIOS DEL ACUEE	Acueducto	2011	HISARALDA	PEREIRA	6	3766	PAVAS	SI	CARDER	1707	5/20/2011	5/19/2021	8	1		3/31/2021 9:56 AM
3222	ASOCIACION DE USUARIOS DEL ACUEE	Acueducto	2011	HISARALDA	PEREIRA	6	3767	SAN VICENTE	SI	CARDER	1707	5/20/2011	5/19/2021	2.5	1		3/31/2021 9:56 AM
3222	ASOCIACION DE USUARIOS DEL ACUEE	Acueducto	2011	HISARALDA	PEREIRA	6	3768	ALTO PITAL	SI	CARDER	1707	5/20/2011	5/19/2021	9	1		3/31/2021 9:56 AM
3222	ASOCIACION DE USUARIOS DEL ACUEE	Acueducto	2011	HISARALDA	PEREIRA	6	3769	MONDOS	SI	CARDER	1385	10/17/2007	9/30/2012	8	1		3/31/2021 9:56 AM
20821	ASOCIACION DE SUSCRIPTORES DE LA	Acueducto	2010	HISARALDA	PEREIRA	6	56928	SAN PABLO	SI	CARDER	1164	8/23/2007	8/22/2012	8.5	2		12/10/2020 10:14 AM
20821	ASOCIACION DE SUSCRIPTORES DE LA	Acueducto	2011	HISARALDA	PEREIRA	6	69707	CABUYALES	SI	CARDER	10812564	2/1/2009	6/15/2013	6.2	2		5/21/2021 11:20 AM
20821	ASOCIACION DE SUSCRIPTORES DE LA	Acueducto	2012	HISARALDA	PEREIRA	6	69708	CABUYALES	SI	CARDER	3516	12/31/2012	12/30/2017	2.5	2		5/17/2021 11:20 AM
20821	ASOCIACION DE SUSCRIPTORES DE LA	Acueducto	2012	HISARALDA	PEREIRA	6	87458	SAN PABLO	SI	CARDER	3516	12/31/2012	12/30/2017	2.5	2		12/17/2024 3:20 PM
20821	ASOCIACION DE SUSCRIPTORES DE LA	Acueducto	2014	HISARALDA	PEREIRA	6	57234	CABUYALES	SI	CARDER	3516	12/31/2012	12/30/2017	2.5	2		12/14/2020 4:09 PM
20821	ASOCIACION DE SUSCRIPTORES DE LA	Acueducto	2014	HISARALDA	PEREIRA	6	57235	SAN PABLO	SI	CARDER	3516	12/31/2012	12/30/2017	2.5	2		12/14/2020 4:09 PM
20821	ASOCIACION DE SUSCRIPTORES DE LA	Acueducto	2015	HISARALDA	PEREIRA	6	50999	CABUYALES	SI	CARDER	10812564	6/15/2018	6/15/2023	6.2	2		5/17/2021 11:20 AM
20821	ASOCIACION DE SUSCRIPTORES DE LA	Acueducto	2015	HISARALDA	PEREIRA	6	57221	SAN PABLO	SI	CARDER	3516	12/31/2012	12/30/2017	2.5	2		12/14/2020 3:21 PM
20821	ASOCIACION DE SUSCRIPTORES DE LA	Acueducto	2016	HISARALDA	PEREIRA	6	56423	CABUYALES	SI	CARDER	3516	12/31/2012	12/30/2017	2.5	2		11/19/2020 11:51 AM
20821	ASOCIACION DE SUSCRIPTORES DE LA	Acueducto	2016	HISARALDA	PEREIRA	6	56424	SAN PABLO	SI	CARDER	3516	12/31/2012	12/30/2017	2.5	2		11/19/2020 11:51 AM
20821	ASOCIACION DE SUSCRIPTORES DE LA	Acueducto	2017	HISARALDA	PEREIRA	6	42259	CABUYALES	SI	CARDER	RESOLUCION 3	1/1/2013	12/31/2017	2.5	2		1/11/2018 11:32 AM
20821	ASOCIACION DE SUSCRIPTORES DE LA	Acueducto	2017	HISARALDA	PEREIRA	6	42260	SAN PABLO	SI	CARDER	RESOLUCION 3	1/1/2013	12/31/2017	2.5	2		1/11/2018 11:32 AM
20821	ASOCIACION DE SUSCRIPTORES DE LA	Acueducto	2018	HISARALDA	PEREIRA	6	56419	CABUYALES	SI	CARDER	2564	6/15/2018	6/14/2023	6.2	2		11/19/2020 16:54 AM
20821	ASOCIACION DE SUSCRIPTORES DE LA	Acueducto	2018	HISARALDA	PEREIRA	6	56417	SAN PABLO	SI	CARDER	2564	6/15/2018	6/14/2023	8	2		11/19/2020 16:54 AM
20821	ASOCIACION DE SUSCRIPTORES DE LA	Acueducto	2019	HISARALDA	PEREIRA	6	56934	CABUYALES	SI	CARDER	1081-2564	6/15/2018	6/14/2023	6.2	2		12/10/2020 10:41 AM
20821	ASOCIACION DE SUSCRIPTORES DE LA	Acueducto	2019	HISARALDA	PEREIRA	6	56935	SAN PABLO	SI	CARDER	1081-2564	6/15/2018	6/14/2023	3	2		12/10/2020 10:41 AM
20821	ASOCIACION DE SUSCRIPTORES DE LA	Acueducto	2020	HISARALDA	PEREIRA	6	61000	SAN PABLO	SI	CARDER	10812564	6/15/2018	6/15/2023	6.2	2		5/17/2021 11:20 AM
20821	ASOCIACION DE SUSCRIPTORES DE LA	Acueducto	2021	HISARALDA	PEREIRA	6	69175	CABUYALES	SI	CARDER	10812564	6/15/2018	6/15/2023	6.2	2		5/17/2021 11:20 AM
20821	ASOCIACION DE SUSCRIPTORES DE LA	Acueducto	2021	HISARALDA	PEREIRA	6	69176	SAN PABLO	SI	CARDER	10812564	6/15/2018	6/15/2023	6.2	2		5/17/2021 11:20 AM
20821	ASOCIACION DE SUSCRIPTORES DE LA	Acueducto	2022	HISARALDA	PEREIRA	6	76733	SAN PABLO	SI	CARDER	2564	6/15/2018	6/15/2023	8	2		2/21/2024 3:17 PM
20821	ASOCIACION DE SUSCRIPTORES DE LA	Acueducto	2022	HISARALDA	PEREIRA	6	76734	CABUYALES	SI	CARDER	2564	6/15/2018	6/15/2023	6.2	2		2/21/2024 3:17 PM
20821	ASOCIACION DE SUSCRIPTORES DE LA	Acueducto	2023	HISARALDA	PEREIRA	6	85118	SAN PABLO	SI	CARDER	2854	8/30/2023	8/30/2023	7.59	2		3/7/2025 11:41 AM
20821	ASOCIACION DE SUSCRIPTORES DE LA	Acueducto	2023	HISARALDA	PEREIRA	6	85119	CABUYALES	SI	CARDER	2854	8/30/2023	8/30/2023	7.59	2		3/7/2025 11:41 AM
20821	ASOCIACION DE SUSCRIPTORES DE LA	Acueducto	2024	HISARALDA	PEREIRA	6	93346	QUEBRADA SAN PABLO	SI	CARDER	2854	8/30/2023	8/30/2023	7.59	2		3/7/2025 11:41 AM
20822	ASOCIACION DEL USUARIO DEL ACUEE	Acueducto	2010	HISARALDA	PEREIRA	6	2964	MANZANO	SI	CARDER	1456	4/23/2009	4/23/2014	4	1		30/12/2011 8:52 AM
20822	ASOCIACION DEL USUARIO DEL ACUEE	Acueducto	2011	HISARALDA	PEREIRA	6	6044	el manzano	SI	CARDER	1456	8/4/2009	8/4/2014	4	1		11/14/2012 4:17 PM
20822	ASOCIACION DEL USUARIO DEL ACUEE	Acueducto	2013	HISARALDA	PEREIRA	6	23901	El Manzano	SI	CARDER	1456	8/4/2009	8/4/2014	4	2		13/11/2014 9:36 AM
20822	ASOCIACION DEL USUARIO DEL ACUEE	Acueducto	2017	HISARALDA	PEREIRA	6	42840	EL MANZANO	SI	CARDER	1096	5/25/2015	5/25/2020	2.3	1		7/23/2020 18:41 PM
20822	ASOCIACION DEL USUARIO DEL ACUEE	Acueducto	2017	HISARALDA	PEREIRA	6	42841	CABUYALES	SI	CARDER	1096	5/25/2015	5/25/2020	2.56	1		7/23/2020 18:41 PM
20822	ASOCIACION DEL USUARIO DEL ACUEE	Acueducto	2024	HISARALDA	PEREIRA	6	91841	Cabuyales	SI	CARDER	1713	11/20/2020	11/20/2025	1.16	2		1/10/2025 9:27 AM
20822	ASOCIACION DEL USUARIO DEL ACUEE	Acueducto	2014	HISARALDA	PEREIRA	6	29564	El Manzano	SI	CARDER	1096	8/4/2009	8/4/2014	4	2		10/16/2015 4:57 PM
20822	ASOCIACION DEL USUARIO DEL ACUEE	Acueducto															