

1ER FORO INTERNACIONAL DE SERVICIOS PÚBLICOS

Economía Circular y Regenerativa: Hacia dónde vamos?

Caso Ciudad Autónoma de Buenos Aires

Alejandra Perez Nella
Subsecretaría de Higiene - CABA

25.09.2024



Asumimos compromisos que aceleran la necesidad de la circularidad



**Agenda BA
Carbono Neutral 2050**



**Objetivos de Desarrollo
Sostenible de la agenda**



**Metas de
Ley N°1854**

y fuimos avanzando para desarrollar una estrategia de circularidad

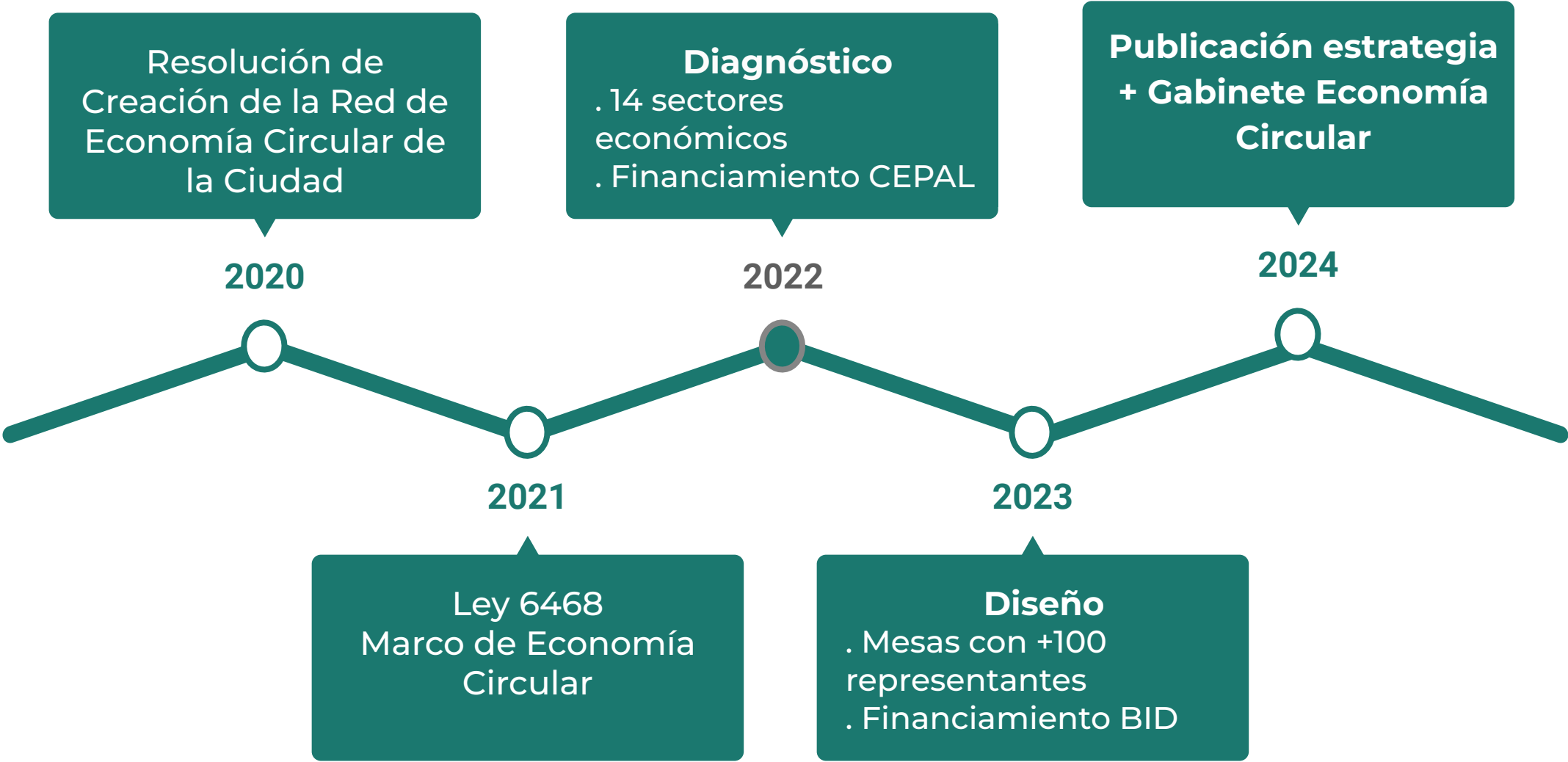

Realizamos un diagnóstico a partir de las cadenas de valor más relevantes



44,1% total del **Producto Bruto Geográfico** (PBG) total

72,7% sobre el total de **empresas registradas**

53,3% del los **asalariados registrados del sector privado**

Cada sector económico se analizó en base a indicadores específicos de cuatro dimensiones:

ECONÓMICO

SOCIAL

AMBIENTAL

INSTITUCIONAL

y priorizamos enfocarnos en 4 cadenas de valor

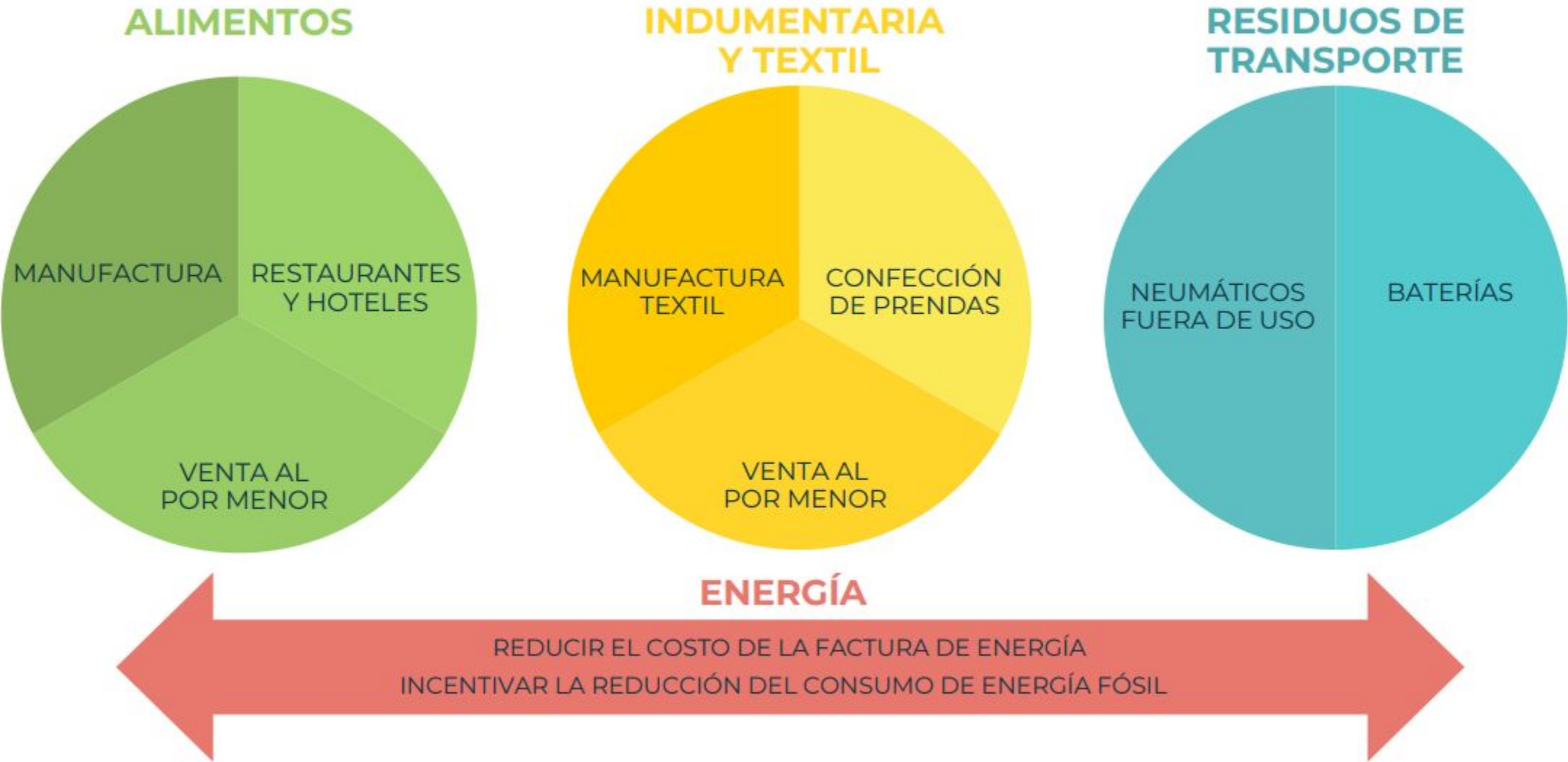

Definimos líneas de trabajo por sector

01	SECTOR ALIMENTOS	<ul style="list-style-type: none">• Disminuir pérdidas y desperdicios de alimentos• Prevenir la generación de residuos plásticos• Lograr una separación selectiva de los orgánicos y aumentar la capacidad de tratamiento
02	SECTOR TEXTIL	<ul style="list-style-type: none">• Impulsar estrategia circulares previas al reciclaje• Valorización de residuos textiles
03	SECTOR TRANSPORTE	<ul style="list-style-type: none">• Valorizar neumáticos fuera de uso• Valorizar las batería
04	SECTOR ENERGÍA	<ul style="list-style-type: none">• Promover el uso racional y eficiente de la energía y el impulso de energías renovables

**22 acciones
en carpeta**

Los residuos suelen ser por donde iniciar un esquema de circularidad



Los residuos representan el 14% de las Emisiones GEI de la Ciudad

Infraestructura de Limpieza en la Ciudad

- **+3K** Rutas de barrido manual
- **+200** Rutas barrido mecánico
- **+400** Rutas de recolección contenerizada
- **+150** Rutas de repaso
- **+500** Rutas de hidrolavado de calles

SOLBAYRES

Comunas 11, 12 y 15

CLIBA

Comunas 2, 13 y 14

AESA

Comuna 1

URBASUR

Comunas 3 y 4

ASHIRA

Comunas 5, 6 y 7

NITTIDA

Comunas 9 y 10

EHU

Comuna 8

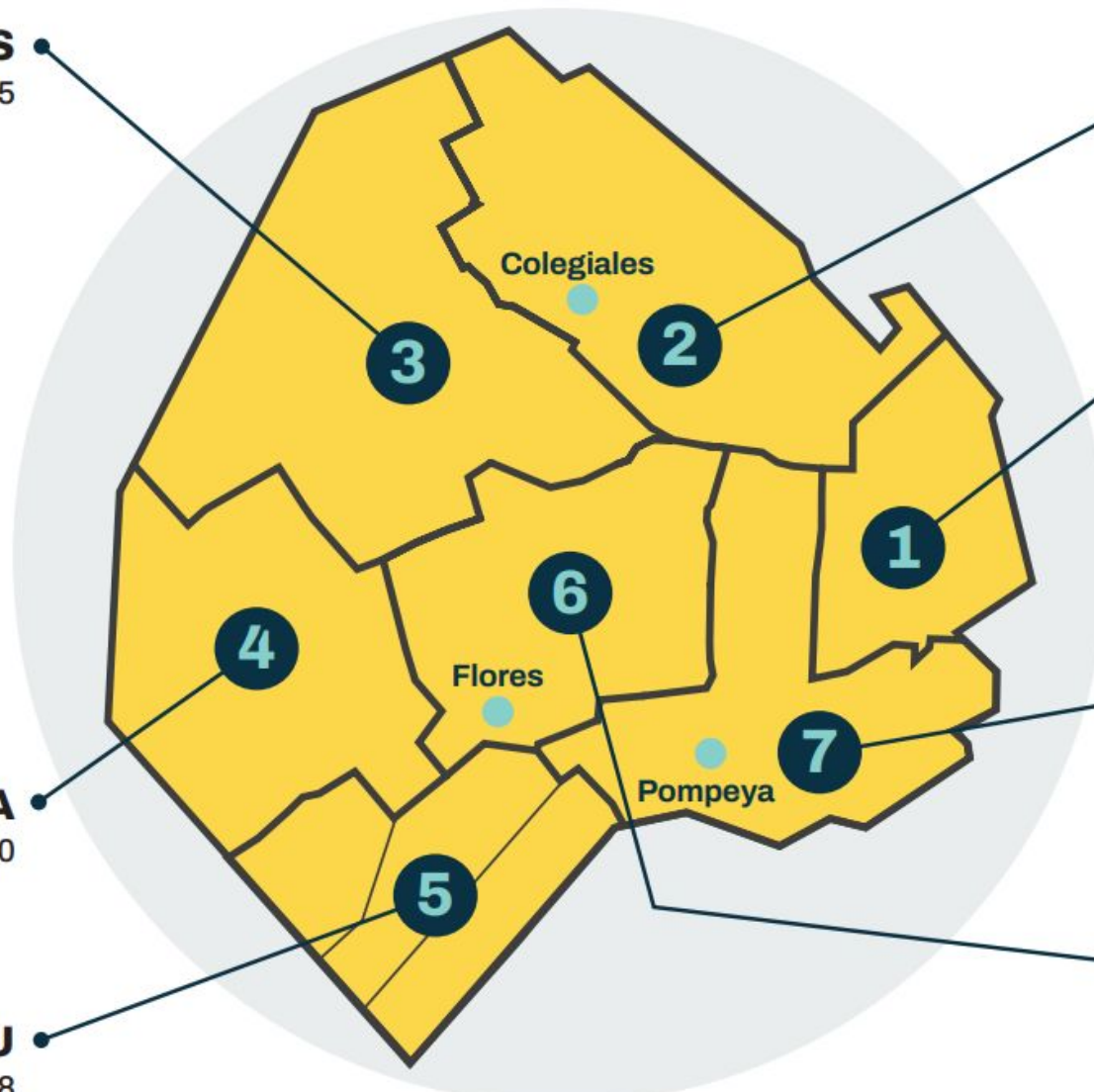

*Uso Tecnología: Carga y seguimiento de incidencias - Telemetría - Sensores de Trabajo
- Sensores volumétricos - Cámaras con IA*



Infraestructura de Reciclado en la Ciudad

- **12** cooperativas de recuperadores
- **6.500** recuperadores
- **4.700** contenedores verdes
- **21** Puntos Verdes
- **16** Centros Verdes
- **1** Centro de Reciclaje

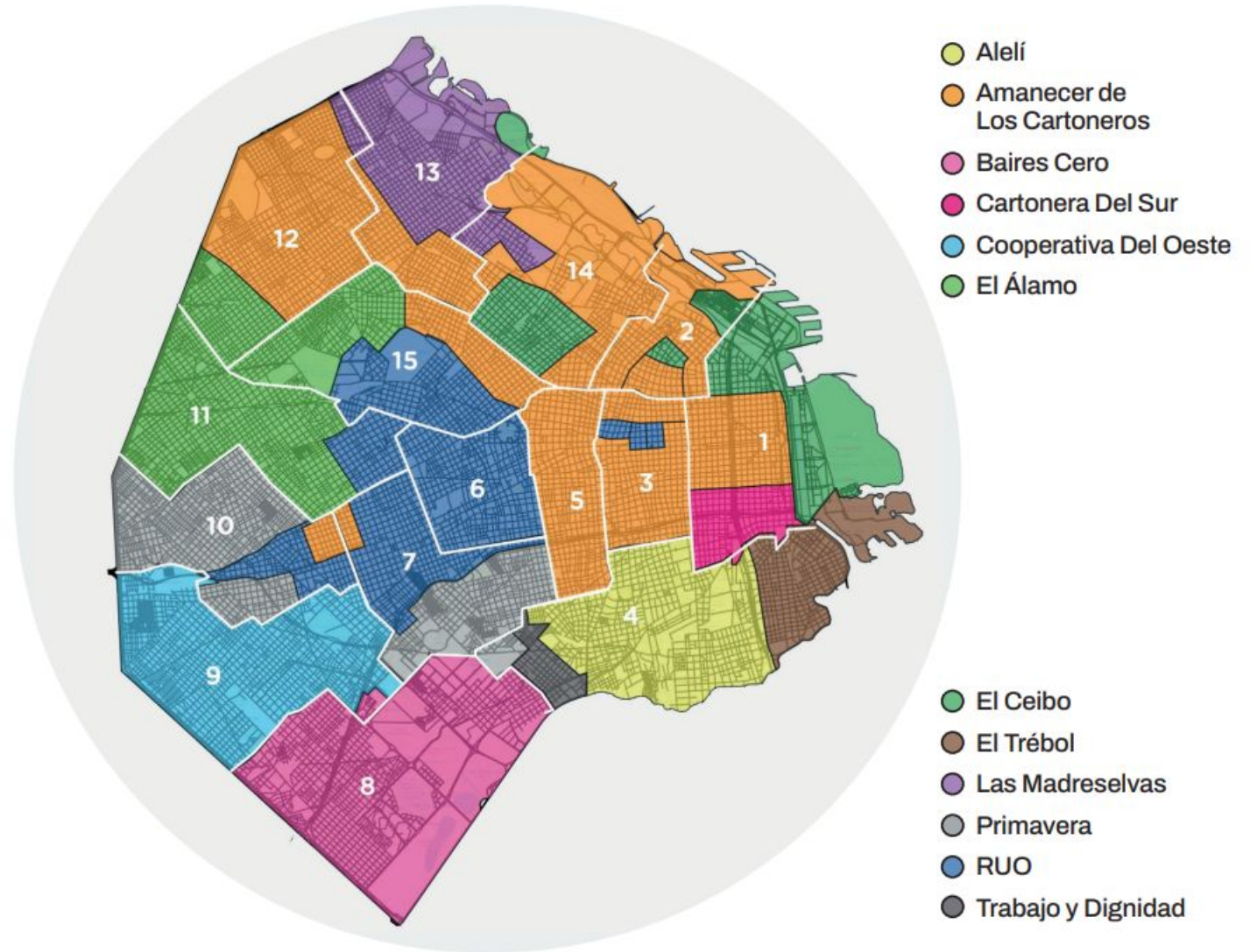

Infraestructura de Recuperación de Residuos

- Centros Verdes (Reciclables)
- Planta de Tratamiento Mecánico Biológico
- Planta de Restos de obra y demolición
- Planta de Forestales
- Planta de Orgánicos
- Centros de Compostaje
- Planta de Mixtos



Circuito de Gestión de Residuos y el rol de la Ciudadanía

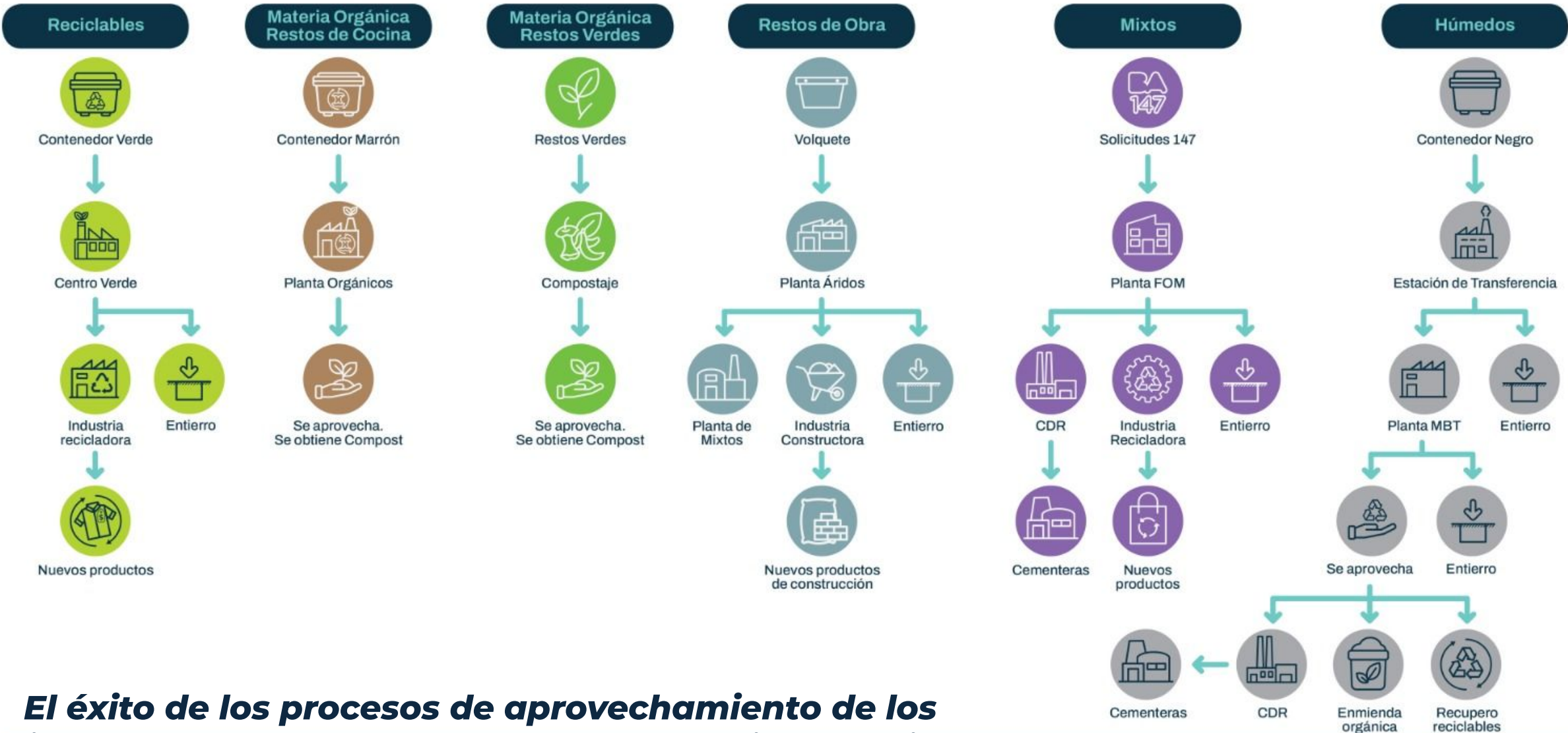

El éxito de los procesos de aprovechamiento de los residuos, depende de una correcta separación en origen



Consideraciones finales

- *Argentina genera 18MM tna de residuos y solo se recicla el 6%, hay una enorme oportunidad para desarrollar el mercado del reciclaje.*
- *La gestión de residuos es una competencia municipal, aún así pensar en regionalizar la gestión, mejoraría los costos de operación y de oportunidad.*
- *+40% de los residuos del hogar son orgánicos: resulta crítico escalar su gestión.*
- *Es importante la generación de acuerdos con el sector privado para mejora de infraestructura, tasas de reciclaje y recupero de materiales, mientras se define una ley nacional de envases con REP.*
- *Seguir trabajando con las cadenas de valor para aumentar las fracciones recuperadas y desarrollar acciones “aguas arriba”, no solo en residuos.*
- *Impulsar ciudadanos conscientes y responsables del impacto que generan sus acciones.*



Muchas gracias!

