

ANEXO 2 EVIDENCIAS

SSPD – AFINIA

INFORME DE SEGUIMIENTO No. 5 PRIMER TRIMESTRE 2022

TABLA DE CONTENIDO

1.1	Indicadores Parciales	3
1.1.1	Objetivo 1. Continuidad del servicio en el SDL	3
1.1.2	Objetivo 3. Calidad de la potencia en los niveles de tensión 4, 3 y 2	23
1.1.3	Objetivo 4. Perdidas	24
1.1.4	Objetivo 5. Riesgo Eléctrico.....	40
1.1.5	Objetivo 6. Atención al usuario	46
1.1.6	Objetivo 8. Programa normalización, gestión perdidas eléctricas y cartera.	49
1.2	Indicadores de resultado.....	57
1.2.1	Objetivo. Riesgo eléctrico	57

1.1 INDICADORES PARCIALES

1.1.1 Objetivo 1. Continuidad del servicio en el SDL

Indicador Parcial 1.1 Ejecución de inversiones orientadas a la calidad del servicio en el SDL aprobadas en el plan de inversión

Evidencias que soportan la ejecución:

CIRCUITO PUERTO ESCONDIDO



08°51'41.32"N 76°13'44.98"W, Subestación
Puerto escondido



08°58'33.13"N 76°14'28.97"W, Inicio cable
ecológico CF125 configuración sencilla







8°56'58.2"N 76°13'56.2"W, punto intermedio 4
kilómetros cable ecológico



8°55'57.5"N 76°13'33.7"W, estructura terminal,
poste fibra de vidrio, longitud del tramo 5,2
kilómetros

Fuente: SSPD visita en campo

Indicador Parcial 1.1 Ejecución de inversiones orientadas a la calidad del servicio en el SDL aprobadas en el plan de inversión

	
<p>8°55'34.2"N 76°13'33.5"W, estructura inicio doble circuito cable ecológico</p>	<p>8°54'13.2"N 76°13'37.9"W, estructura final doble circuito en cable ecológico CF63, 2 kilómetros</p>
<p>Fuente: SSPD visita en campo</p> <p>CIRCUITO SANTA LUCIA 2</p>	
	
<p>8°50'36.7"N 76°02'11.8"W, estructura inicio cable ecológico CF125</p>	<p>8°53'24.6"N 76°01'52.5"W, estructura terminal primer tramo cable ecológico 5,2 kilómetros</p>



Indicador Parcial 1.1 Ejecución de inversiones orientadas a la calidad del servicio en el SDL aprobadas en el plan de inversión



8°53'32.2"N 76°01'51.9"W
Inicio segundo tramo ecológico



8°53'58.1"N 76°01'59.1"W
Fin segundo tramo ecológico 1,0 kilómetros

Fuente: SSPD visita en campo

CIRCUITO SAHAGUN 2







8°57'01.1"N 75°26'27.6"W, Inicio cable
ecológico CF125, tramo 1



8°57'01.3"N 75°26'27.5"W
Final tramo 1 cable ecológico, 1,2 kilómetros



Indicador Parcial 1.1 Ejecución de inversiones orientadas a la calidad del servicio en el SDL aprobadas en el plan de inversión

	
8°56'53.7"N 75°26'38.8"W Inicio tramo 2 en AAAC 246	8°58'07.7"N 75°25'57.6"W Fin tramo 2, 500 metros
Fuente: SSPD visita en campo	
CIRCUITO TOLUVIEJO 3	
	
9°19'39.7"N 75°32'18.3"W Inicio tramo CF63, poste 1050	9°19'41.5"N 75°32'19.7"W Tramo Intermedio

Indicador Parcial 1.1 Ejecución de inversiones orientadas a la calidad del servicio en el SDL aprobadas en el plan de inversión



Estructura terminal, cable CF63, aproximadamente 7,8 KLM

Fuente: SSPD visita en campo

CIRCUITO GAMBOTE 1



Estructura No 190 final tramo1 reconducción
AAAC 246,9



Estructura No 177 inicio tramo1 reconducción
AAAC 246,9, 2,6 km



Indicador Parcial 1.1 Ejecución de inversiones orientadas a la calidad del servicio en el SDL aprobadas en el plan de inversión



10.196371, -75.3103496
Estructura No 171 final tramo2 1,8 km



10.2039521, -75.3176280
Estructura No 153 inicio tramo2, detrás de vegetación



10.2459564, -75.3439507
Estructura No 141 inicio tramo3, 0,8 km



10.2229902, -75.3330400
Estructura No 146 intermedio tramo de 0,8 km

Fuente: SSPD visita en campo

Indicador Parcial 1.1 Ejecución de inversiones orientadas a la calidad del servicio en el SDL aprobadas en el plan de inversión

CIRCUITO TERNERA 2



10.3261994,-75.4098260
Inicio tramo 1 cable AAAC 246,9



10.3112117, -75.3978697
Estructura fin tramo 1, 1 km

Fuente: SSPD visita en campo

CIRCUITO MOÑITOS



Cable sf63



Circuito sin energizar, 44 postes

Indicador Parcial 1.1 Ejecución de inversiones orientadas a la calidad del servicio en el SDL aprobadas en el plan de inversión



Tendido de conductor 2,4 km
Fuente: SSPD visita en campo

Indicador Parcial 1.2 Cumplimiento del programa de mantenimiento por circuitos.

Evidencias que soportan la ejecución:

CIRCUITO TERNERA 2

Poda



Fuente: AFINIA

Indicador Parcial 1.2 Cumplimiento del programa de mantenimiento por circuitos.

CIRCUITO GAMBOTE 1

Poda



Fuente: AFINIA

Indicador Parcial 1.2 Cumplimiento del programa de mantenimiento por circuitos.

CIRCUITO SANTA ANA

Poda



Fuente: AFINIA

Indicador Parcial 1.2 Cumplimiento del programa de mantenimiento por circuitos.

BARRANCO DE LOBA 2

Poda

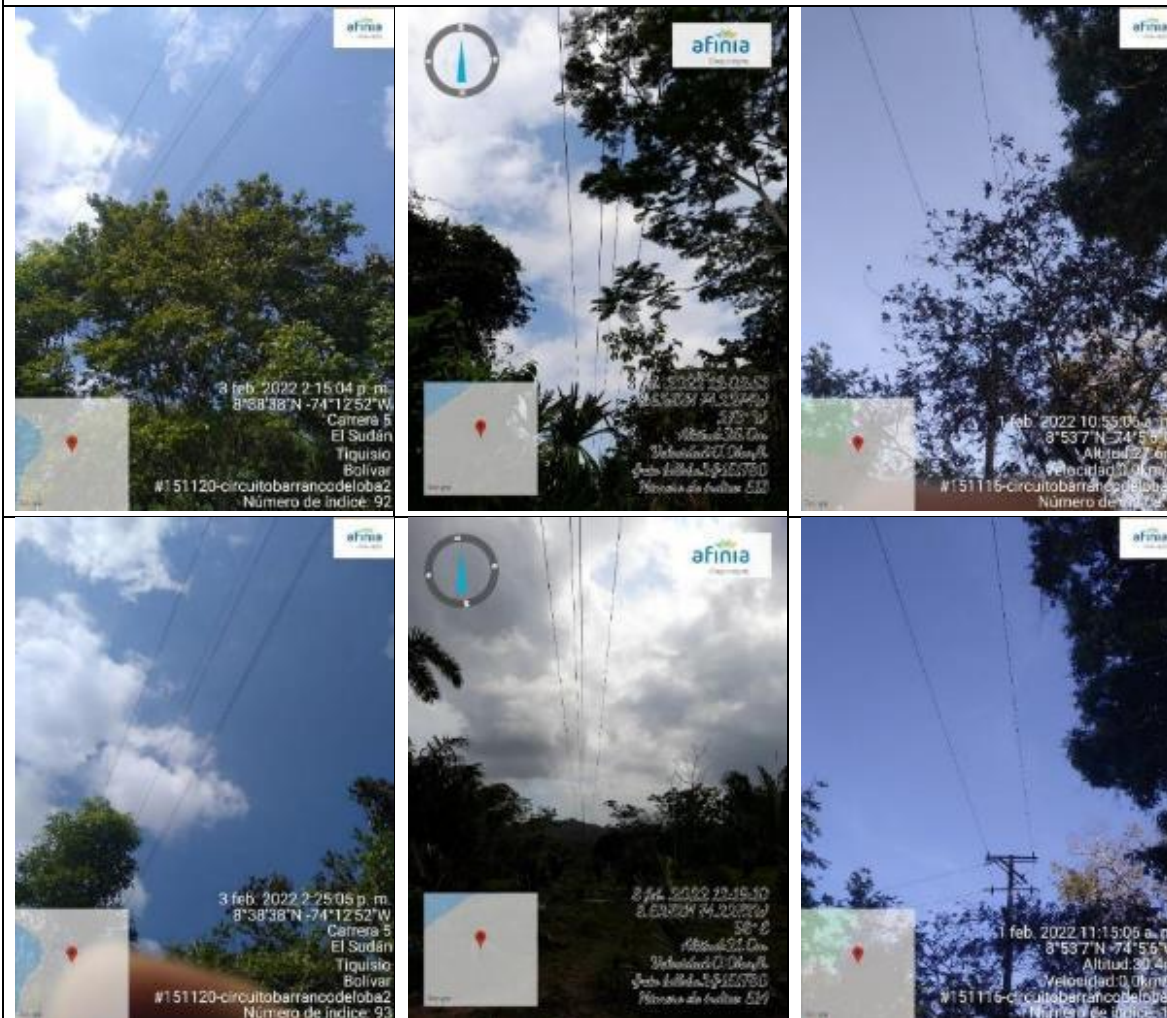

Fuente: AFINIA

Indicador Parcial 1.2 Cumplimiento del programa de mantenimiento por circuitos.

CIRCUITO PINILLOS

Recorrido



Fuente: AFINIA

Indicador Parcial 1.2 Cumplimiento del programa de mantenimiento por circuitos.

CIRCUITO CANALETE

Recorrido

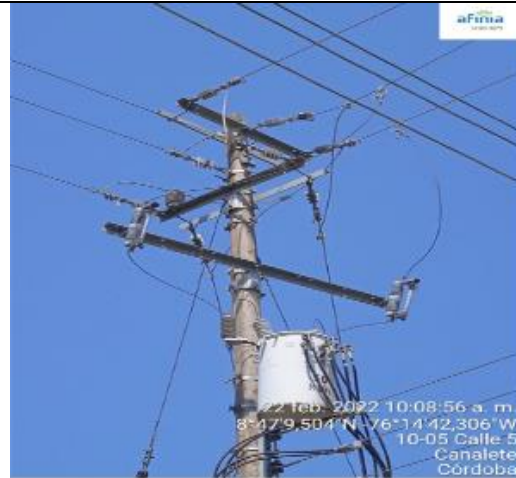

Fuente: AFINIA

Indicador Parcial 1.2 Cumplimiento del programa de mantenimiento por circuitos.

CIRCUITO SAHAGUN 2

Recorrido



Fuente: AFINIA

Indicador Parcial 1.2 Cumplimiento del programa de mantenimiento por circuitos.

CIRCUITO TERNERA 2

Termografías

Ubicación: Troncal del Caribe frente a Mercado Express El Baratón; intermedias hacia la cll ppal. del barrio El Prado



IR_00458.IS2
03/02/2022 11:01:45
Antes

Ubicación: Troncal del Caribe frente a Mercado Express El Baratón; intermedias hacia la cll ppal. del barrio El Prado

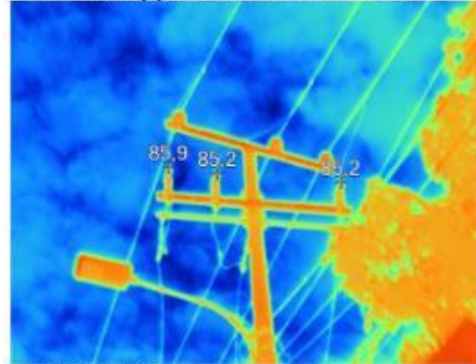

IR_00014.IS2
01/04/2022 11:27:58
Después

Ubicación: Punto Med. frente a la entrada de Prado Verde Primavera

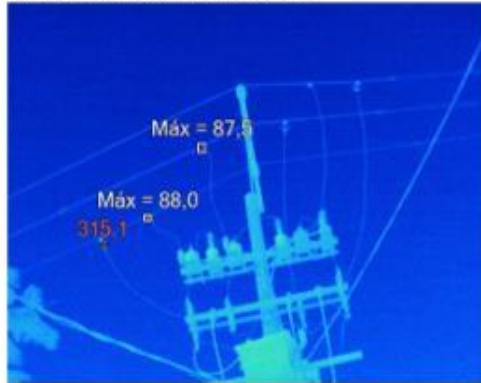

IR_00508.IS2
08/02/2022 9:53:26
Antes

Ubicación: Pto Med. frente a la entrada de Prado Verde Primavera

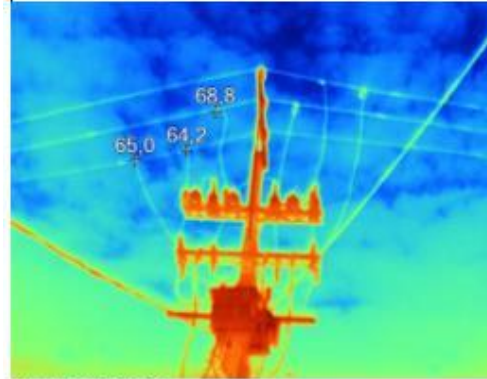

IR_00020.IS2
01/04/2022 13:25:22
Después

Fuente: AFINIA

Indicador Parcial 1.2 Cumplimiento del programa de mantenimiento por circuitos.

CIRCUITO BARRANCO DE LOBA 2

Termografías

POINT Z (-74.11626793 8.87435075 22.000)

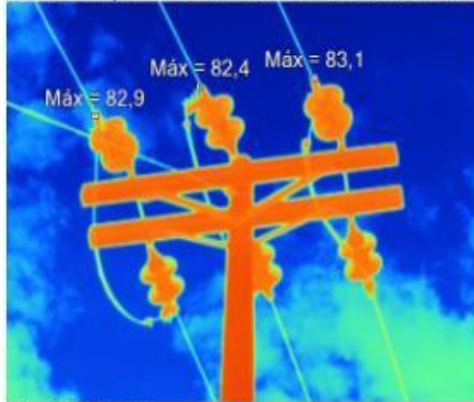

IR_07163.IS2
18/01/2022 17:51:08
Estado: Normal

POINT Z (-74.11726906 8.87327406 35.000)

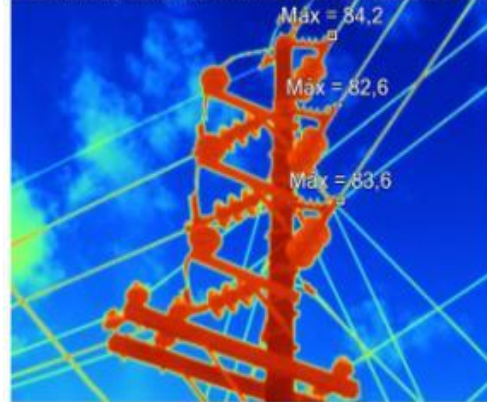

IR_07164.IS2
18/01/2022 17:53:59
Estado: Normal

POINT Z (-74.16437536 8.79163876 40.000)

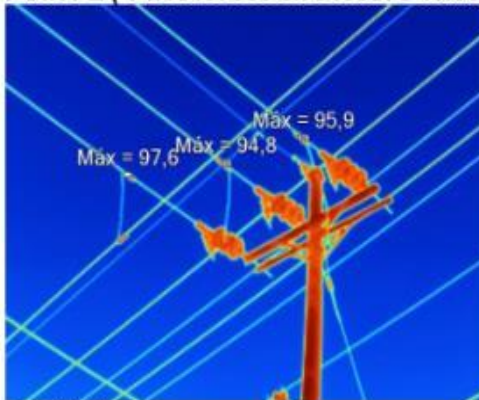

IR_07200.IS2
20/01/2022 11:18:43
Estado: Normal

POINT Z (-74.17816954 8.74691842 16.000)

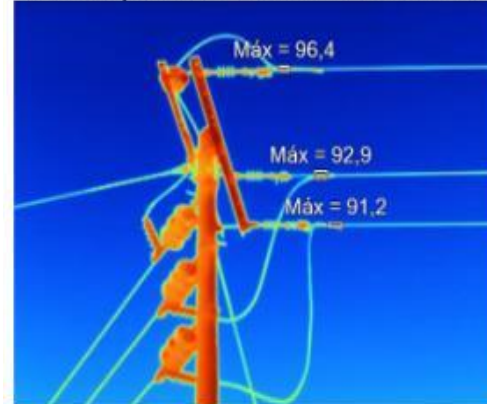

IR_07218.IS2
20/01/2022 12:21:46
Estado: Normal

Fuente: AFINIA

Indicador Parcial 1.2 Cumplimiento del programa de mantenimiento por circuitos.

CIRCUITO MONTERIA 6

Termografías

SECCIONADOR ANTES DEL SW-3126

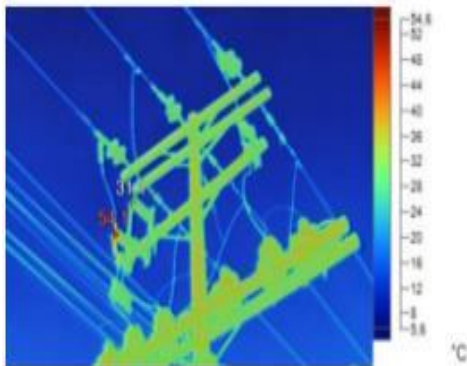

IR_04980.IS2 Antes
21/01/2022 16:49:35

SECCIONADOR ANTES DEL SW-3126

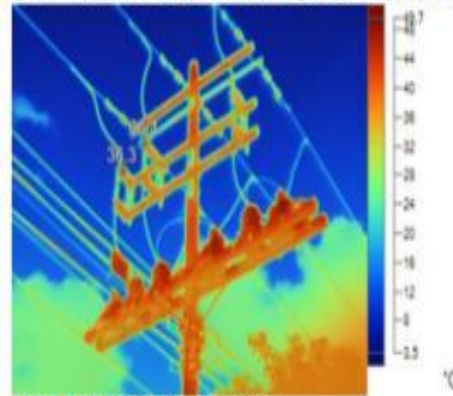

IR_04999.IS2 Después
28/01/2022 11:17:01

POINT Z (-75.85112916 8.77898649 15.256)

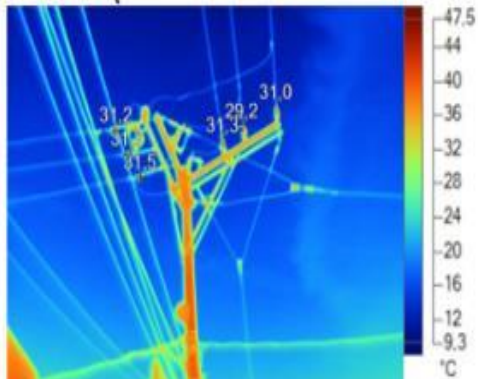

IR_04937.IS2
21/01/2022 15:25:18
Estado: Normal

POINT Z (-75.86384588 8.76440635 16.283)

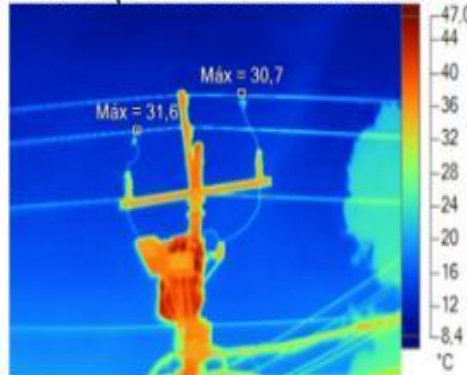

IR_04939.IS2
21/01/2022 15:29:50
Estado: Normal

Fuente: AFINIA

Indicador Parcial 1.2 Cumplimiento del programa de mantenimiento por circuitos.

CIRCUITO TIERRA ALTA 2

Termografías

SECCIONADOR A ESTADIO JOSE ANTONIO
GPS: 8.160972, -76.072389.

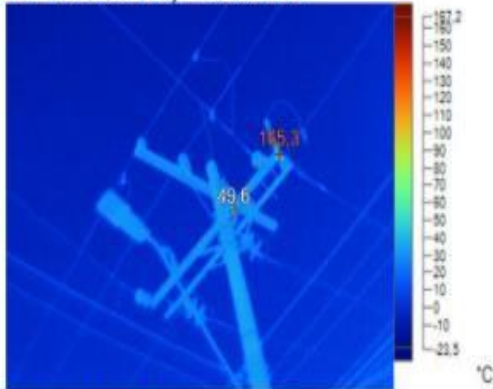

IR_05315.IS2 Antes
22/03/2022 9:28:06

SECCIONADOR A ESTADIO JOSE ANTONIO
GPS: 8.160972, -76.072389.

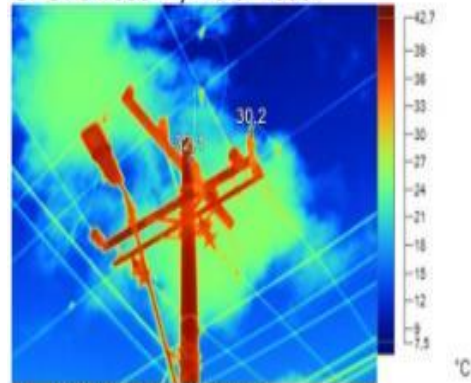

IR_05491.IS2 Después
04/04/2022 11:12:17

RECONECTADOR R-3039 VIA A URRÁ
GPS: 8.15071634, -76.07946756

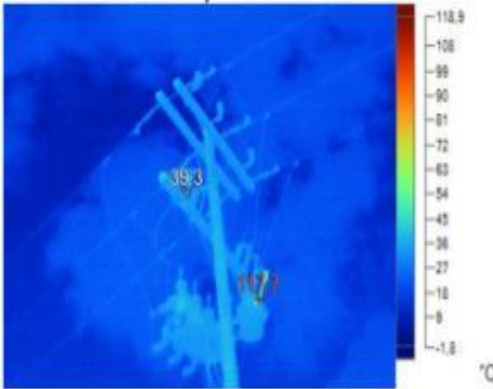

IR_05334.IS2 Antes
22/03/2022 10:00:44

RECONECTADOR R-3039 VIA A URRÁ
GPS: 8.15071634, -76.07946756

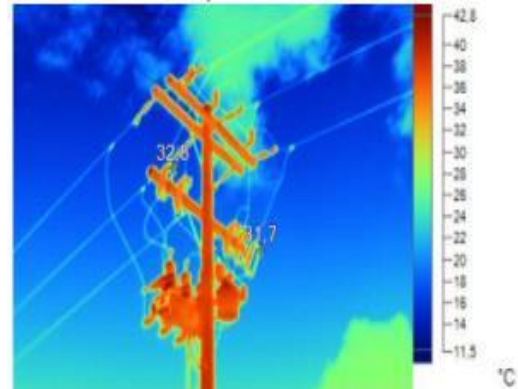

IR_05492.IS2 Después
04/04/2022 11:15:32

Fuente: AFINIA



Indicador Parcial 1.2 Cumplimiento del programa de mantenimiento por circuitos.

CIRCUITO RIO SINU 3

Termografías

RECONECTADOR R-3005
GPS: 8.72180630, -75.99235566.

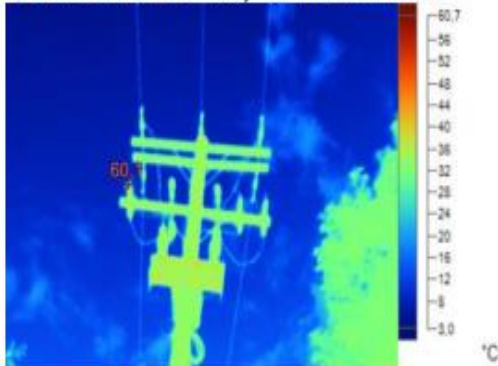

IR_05104.IS2 Antes
14/02/2022 11:48:14

RECONECTADOR R-3005
GPS: 8.72180630, -75.99235566.

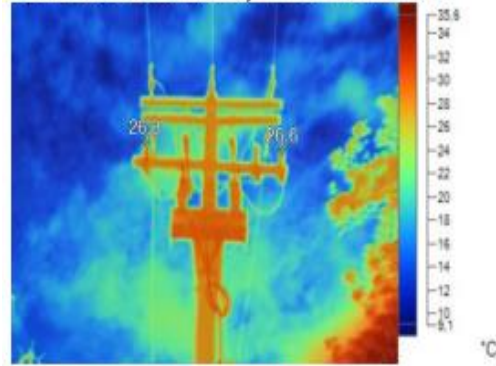

IR_05219.IS2 Después
28/02/2022 8:09:54

TRANSFORMADOR 50603
GPS: 8.62591883, -76.12565881

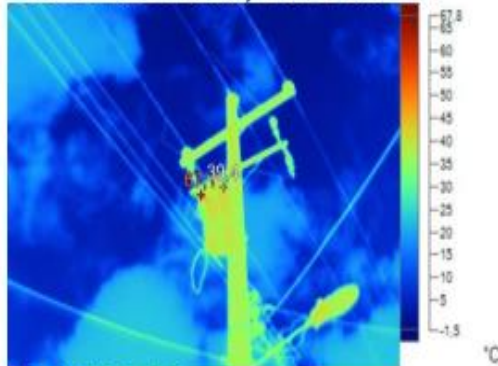

IR_05199.IS2 Antes
18/02/2022 12:00:33

TRANSFORMADOR 50603

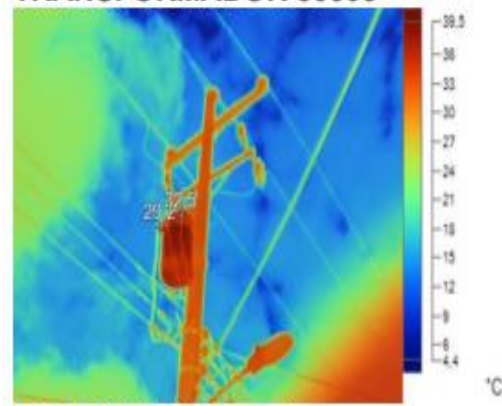

IR_05221.IS2 Después
28/02/2022 9:25:51

Fuente: AFINIA

1.1.2 Objetivo 3. Calidad de la potencia en los niveles de tensión 4, 3 y 2

Indicador Parcial 3.1 Ejecución de inversiones aprobadas en el plan de inversiones orientadas a la calidad de la potencia en los activos de nivel de tensión 4, 3 y 2

Evidencias que soportan la ejecución:

STR-SDL SUBESTACION LA LOMA 110/34,5/13,8 kV



LINEA SALGUERO – LA PAZ 34,5 KV



Fuente: AFINIA

1.1.3 Objetivo 4. Perdidas

Indicador parcial 4.3 Ejecución Plan de Reducción de Pérdidas de Energía: incluye las actividades de: a) Instalación de medidores a usuarios sin medición b) Sistema de medición centralizada AMI

Evidencias: Solo se ejecutaron actividades de instalación de medidores a usuarios sin medidor.

URB EL ROCIO



Localización: 10.445232, -73.283362

Fuente: SSPD visita en campo

Indicador parcial 4.3 Ejecución Plan de Reducción de Pérdidas de Energía: incluye las actividades de: a) Instalación de medidores a usuarios sin medición b) Sistema de medición centralizada AMI

URB LA SABANA 1



Localización: 10.470268, -73.287811

Fuente: SSPD visita en campo

Indicador parcial 4.3 Ejecución Plan de Reducción de Pérdidas de Energía: incluye las actividades de: a) Instalación de medidores a usuarios sin medición b) Sistema de medición centralizada AMI

URB LA SABANA 2

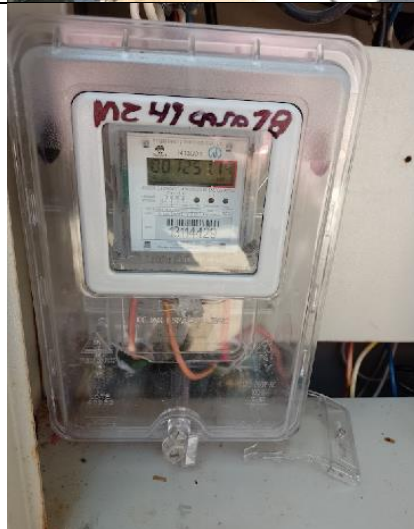

Localización: 10.470177, -73.287548

Fuente: SSPD visita en campo

Indicador parcial 4.3 Ejecución Plan de Reducción de Pérdidas de Energía: incluye las actividades de: a) Instalación de medidores a usuarios sin medición b) Sistema de medición centralizada AMI

URB LA SABANA 3



Localización: 10.445232, -73.283362

Fuente: SSPD visita en campo

Indicador parcial 4.3 Ejecución Plan de Reducción de Pérdidas de Energía: incluye las actividades de: a) Instalación de medidores a usuarios sin medición b) Sistema de medición centralizada AMI

7 DE AGOSTO



Localización: 10.449372, -73.255221

Fuente: SSPD visita en campo

Indicador parcial 4.3 Ejecución Plan de Reducción de Pérdidas de Energía: incluye las actividades de: a) Instalación de medidores a usuarios sin medición b) Sistema de medición centralizada AMI

EL CARMEN 1



Localización: 10.473399, -73.241340

Fuente: SSPD visita en campo

Indicador parcial 4.3 Ejecución Plan de Reducción de Pérdidas de Energía: incluye las actividades de: a) Instalación de medidores a usuarios sin medición b) Sistema de medición centralizada AMI

EL CARMEN 2



Localización: 10.473321, -73.241276

Fuente: SSPD visita en campo

Indicador parcial 4.3 Ejecución Plan de Reducción de Pérdidas de Energía: incluye las actividades de: a) Instalación de medidores a usuarios sin medición b) Sistema de medición centralizada AMI

EL CARMEN 3



Localización: 10.473304, -73.241123

Fuente: SSPD visita en campo

Indicador parcial 4.3 Ejecución Plan de Reducción de Pérdidas de Energía: incluye las actividades de: a) Instalación de medidores a usuarios sin medición b) Sistema de medición centralizada AMI

CARACOLI 1



Localización: 10.078469, -73.738165

Fuente: SSPD visita en campo

Indicador parcial 4.3 Ejecución Plan de Reducción de Pérdidas de Energía: incluye las actividades de: a) Instalación de medidores a usuarios sin medición b) Sistema de medición centralizada AMI

CARACOLI 2



Localización: 10.071096, -73.776583

Fuente: SSPD visita en campo

Indicador parcial 4.3 Ejecución Plan de Reducción de Pérdidas de Energía: incluye las actividades de: a) Instalación de medidores a usuarios sin medición b) Sistema de medición centralizada AMI

CARACOLI 3



Localización: 10.069667, -73.775633

Fuente: SSPD visita en campo

Indicador parcial 4.3 Ejecución Plan de Reducción de Pérdidas de Energía: incluye las actividades de: a) Instalación de medidores a usuarios sin medición b) Sistema de medición centralizada AMI

CARACOLI 4



Localización: 10.069063, -73.777553

Fuente: SSPD visita en campo

Indicador parcial 4.4 Ejecución plan de inversiones activos de uso dirigido a gestión de pérdidas.

Evidencias:

PROYECTO CESR 12 DE OCTUBRE 1



Localización: 10.457300, -73.245762

Fuente: SSPD visita en campo

Indicador parcial 4.4 Ejecución plan de inversiones activos de uso dirigido a gestión de pérdidas.

PROYECTO CESR 12 DE OCTUBRE 2



Localización: 10.457038, -73.245749

Fuente: SSPD visita en campo

Indicador parcial 4.4 Ejecución plan de inversiones activos de uso dirigido a gestión de pérdidas.

PROYECTO CESR 12 DE OCTUBRE 3



Localización: 10.458132, -73.245771

Fuente: SSPD visita en campo

Indicador parcial 4.4 Ejecución plan de inversiones activos de uso dirigido a gestión de pérdidas.

CESR_MACROMDR_SUBEST_REPOSICION_02



Localización: 10.486707, -73.258102

Fuente: SSPD visita en campo



1.1.4 Objetivo 5. Riesgo Eléctrico

Indicador Parcial 5.1 - Construir e implementar un plan de gestión de riesgo eléctrico de acuerdo con los artículos 26 y 27 del Reglamento Técnico de Instalaciones Eléctricas (RETIE)

Evidencias que soportan la ejecución:



Publicación Instagram línea 115. Enero 2022.

Publicación Facebook línea 115. Enero 2022.



Publicación Instagram. Importancia de suspender flujo eléctrico para trabajos en la red eléctrica. Enero 2022.



Publicación Instagram. Cables en mal estado. Enero 2022.

Fuente: AFINIA

Indicador Parcial 5.1 - Construir e implementar un plan de gestión de riesgo eléctrico de acuerdo con los artículos 26 y 27 del Reglamento Técnico de Instalaciones Eléctricas (RETIE)



Publicación Facebook. Riesgo de manipular redes eléctricas. Enero 2022.



Publicación Facebook. Importancia de bombillos ahorradores. Enero 2022.



Publicación Facebook. Correcto uso de multitomas. Febrero 2022.



Publicación Facebook. Riesgo de volar cometas cerca a redes. Febrero 2022.

Fuente: AFINIA

Indicador Parcial 5.1 - Construir e implementar un plan de gestión de riesgo eléctrico de acuerdo con los artículos 26 y 27 del Reglamento Técnico de Instalaciones Eléctricas (RETIE)



Publicación Instagram. Correcta ubicación de los cables. Febrero 2022.



Publicación Instagram. Manipulación ilegal de redes eléctricas. Febrero 2022.



Publicación Instagram. Verificar el nivel de consumo. Febrero 2022.



Publicación Instagram. Riesgo de cables en mal estado. Febrero 2022.

Fuente: AFINIA

Indicador Parcial 5.1 - Construir e implementar un plan de gestión de riesgo eléctrico de acuerdo con los artículos 26 y 27 del Reglamento Técnico de Instalaciones Eléctricas (RETIE)



Publicación Facebook. Sobrecarga de multitomas. Febrero 2022.



Publicación Facebook. Correcta ubicación de enchufes. Febrero 2022



Publicación Instagram. Correcta ubicación de los cables. Marzo 2022.



Publicación Instagram. Sobrecarga de multitomas. Marzo 2022.

Fuente: AFINIA

Indicador Parcial 5.1 - Construir e implementar un plan de gestión de riesgo eléctrico de acuerdo con los artículos 26 y 27 del Reglamento Técnico de Instalaciones Eléctricas (RETIE)



Publicación Instagram. Riesgo de cables en mal estado. Marzo 2022.



Publicación Instagram. Pedagogía para clientes en oficinas. Marzo 2022.



Publicación Facebook. Desconectar electrodomesticos. Marzo 2022.



Publicación Facebook. Riesgo de conexiones en mal estado. Marzo 2022.

Fuente: AFINIA

Indicador Parcial 5.1 - Construir e implementar un plan de gestión de riesgo eléctrico de acuerdo con los artículos 26 y 27 del Reglamento Técnico de Instalaciones Eléctricas (RETIE)

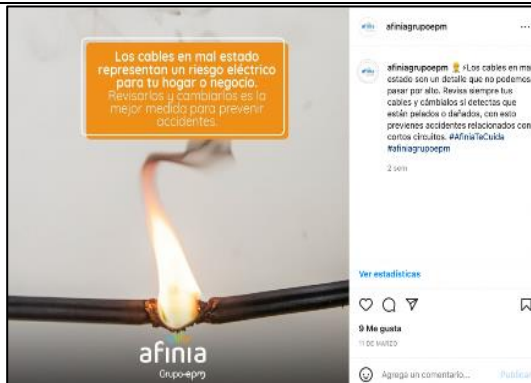

Publicación Instagram. Riesgo de cables en mal estado. Marzo 2022.



Publicación Instagram. Pedagogía para clientes en oficinas. Marzo 2022.



Publicación Facebook. Desconectar electrodomesticos. Marzo 2022.



Publicación Facebook. Riesgo de conexiones en mal estado. Marzo 2022.

Fuente: AFINIA



1.1.5 Objetivo 6. Atención al usuario

Indicador Parcial 6.1 - Implementar una estrategia que optimice el procedimiento de trámite oportuno y de calidad de reclamaciones por parte de la empresa.

Evidencias que soportan la ejecución:

Imagen oficina Atención al cliente Suricentro – Montería.



Imagen oficina Atención al Cliente San Pelayo.



Fuente: Visita SSPD a AFINIA

Indicador Parcial 6.1 - Implementar una estrategia que optimice el procedimiento de trámite oportuno y de calidad de reclamaciones por parte de la empresa.

Imagen oficina Atención al Cliente Moñitos.



Imagen oficina Atención al Cliente San Antero



Fuente: Visita SSPD a AFINIA

Indicador Parcial 6.1 - *Implementar una estrategia que optimice el procedimiento de trámite oportuno y de calidad de reclamaciones por parte de la empresa.*

Imagen oficina Atención al Cliente Sahagún.



Imagen oficina Atención al cliente Arjona.



Fuente: Visita SSPD a AFINIA

1.1.6 Objetivo 8. Programa normalización, gestión perdidas eléctricas y cartera

Indicador Parcial 8.1 - Diseñar e implementar un programa de acompañamiento social para la implementación de los programas de pérdidas, normalización de subnormales y prepago, identificando aquellas acciones con foco en ZDG y BSN

Evidencias que soportan la ejecución:

- Evidencias taller en oficina comercial y operativa móvil.

Actividades realizadas en oficina comercial y operativa móvil – Enero

 <p>18 ene. 2022 9:12:01 a. m. 33 D Transversal 72b Cartagena de Indias Provincia de Cartagena Bolívar</p>	 <p>18/01/2022 9:37:59 a. m. 72b8 Diagonal 33 Cartagena de Indias Provincia de Cartagena Bolívar</p>
<p>TEMA: Acompañamiento Polo Movil</p>	<p>TEMA: Acompañamiento Polo Movil</p>
 <p>18/01/2022 9:37:32 a. m. 72b8 Diagonal 33 Cartagena de Indias Provincia de Cartagena Bolívar</p>	 <p>19 ene. 2022 8:47:32 a. m. 6955 Calle 35 Cartagena de Indias Provincia de Cartagena Bolívar</p>
<p>TEMA: Acompañamiento Polo Movil</p>	<p>TEMA: Acompañamiento Polo Movil</p>
 <p>27 ene. 2022 7:34:33 a. m. 71a-140 Calle 32 Cartagena de Indias Provincia de Cartagena Bolívar</p>	 <p>27 ene. 2022 8:25:38 a. m. 32139 Transversal 71a Cartagena de Indias Provincia de Cartagena Bolívar</p>
<p>TEMA: Acompañamiento Polo Movil</p>	<p>TEMA: Acompañamiento Polo Movil</p>

Fuente: AFINIA

Indicador Parcial 8.1 - Diseñar e implementar un programa de acompañamiento social para la implementación de los programas de pérdidas, normalización de subnormales y prepago, identificando aquellas acciones con foco en ZDG y BSN

 <p>10 ene. 2022 8:56:05 a. m. Cra. 15 #3017, Sincelejo, Sucre, Colombia Altitud: 187.0m Velocidad: 0.0km/h Oficina Comercial, Taller P. familiar, Derechos</p>	 <p>26/01/2022 10:04:45 a. m. 9.25836618N 74.76583694W 27-75 Calle 22 Magangué Bolívar Jornada Polo móvil La Paz</p>
<p>TEMA: Socialización derechos y deberes del cliente</p>	<p>TEMA: Acompañamiento Polo Movil</p>
 <p>11 ene. 2022 2:54:10 p. m. Altitud: 244.9m Velocidad: 1.8km/h Oficina Comercial, Taller P. familiar, Derechos</p>	 <p>24 ene. 2022 9:39:18 a. m. 5-03 Calle 13 B Sincelejo Sucre B. 2 de Septiembre/ Polo Móvil</p>
<p>TEMA: Socialización derechos y deberes del cliente</p>	<p>TEMA: Uso seguro y responsable de la energía - Factura</p>
 <p>11 ene. 2022 9:25:08 a. m. 2837 Carrera 13 Valledupar Cesar Altitud: 159.1m Velocidad: 0.0km/h</p>	 <p>11 ene. 2022 10:10:55 a. m. 28-79 Carrera 13 Valledupar Cesar Altitud: 166.2m Velocidad: 0.8km/h</p>
<p>TEMA: Socialización derechos y deberes del cliente</p>	<p>TEMA: Uso seguro y responsable de la energía</p>

Fuente: AFINIA

Indicador Parcial 8.1 - *Diseñar e implementar un programa de acompañamiento social para la implementación de los programas de pérdidas, normalización de subnormales y prepago, identificando aquellas acciones con foco en ZDG y BSN*

 <p>31 ene. 2022 10:24:28 a. m. 4846 Carrera 2 Montería Córdoba Altitud: 129.3m Velocidad: 1.2km/h Número de índice: 2065</p>	 <p>21 ene. 2022 9:11:50 a. m. Calle 57 A Montería Córdoba Altitud: 23.1m Velocidad: 0.0km/h Gestión Social Número de índice: 932</p>
<p>TEMA: Socialización derechos y deberes del cliente</p>	<p>TEMA: Acompañamiento Polo Movil</p>
 <p>8°56'47.592"N -75°26'32.208"W 1252 Calle 15 Sahagún Córdoba Número de índice: 662 7/01/2022 2:45:23 p. m.</p>	 <p>Carrera 10 San Andrés de Sotavento Córdoba Altitud: 127.7m Velocidad: 0.0km/h Número de índice: 1006</p>
<p>TEMA: Socialización derechos y deberes del cliente</p>	<p>TEMA: Socialización derechos y deberes del cliente</p>
 <p>jueves, 27 de enero de 2022 15:53:17 Lorica Altitud: 13.0m Número de índice: 610</p>	 <p>22 ene. 2022 9:23:12 a. m. Montería Córdoba Altitud: 23.6m Velocidad: 2.6km/h Gestión Social Número de índice: 995</p>
<p>TEMA: Socialización derechos y deberes del cliente</p>	<p>TEMA: Acompañamiento Polo Movil</p>

Fuente: AFINIA

Indicador Parcial 8.1 - Diseñar e implementar un programa de acompañamiento social para la implementación de los programas de pérdidas, normalización de subnormales y prepago, identificando aquellas acciones con foco en ZDG y BSN



TEMA: Acompañamiento Polo Movil



TEMA: Socialización derechos y deberes del cliente

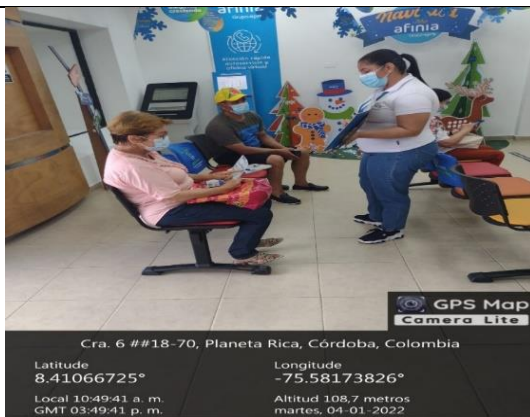





TEMA: Socialización derechos y deberes del cliente.



TEMA: Acompañamiento Polo Movil

Fuente: AFINIA

Indicador Parcial 8.1 - Diseñar e implementar un programa de acompañamiento social para la implementación de los programas de pérdidas, normalización de subnormales y prepago, identificando aquellas acciones con foco en ZDG y BSN

TEMA: Socialización derechos y deberes del cliente	TEMA: Uso seguro y responsable de la energía
 <p>GPS Map Comero Lite</p> <p>Cra. 6 ##18-70, Planeta Rica, Córdoba, Colombia</p> <p>Latitude 8.41061425° Longitude -75.58170942°</p> <p>Local 10:26:07 a. m. Altitud 84,31 metros GMT 03:26:07 p. m. miércoles, 05-01-2022</p>	 <p>GPS Map Comero Lite</p> <p>Cra. 6 ##18-70, Planeta Rica, Córdoba, Colombia</p> <p>Latitude 8.41061232° Longitude -75.58175241°</p> <p>Local 03:55:02 p. m. Altitud 95,76 metros GMT 08:55:02 p. m. lunes, 31-01-2022</p>
 <p>GPS Map Comero Lite</p> <p>Cra. 6 ##18-70, Planeta Rica, Córdoba, Colombia</p> <p>Latitude 8.41060758° Longitude -75.58172591°</p> <p>Local 10:25:49 a. m. Altitud 80,63 metros GMT 03:25:49 p. m. miércoles, 05-01-2022</p>	 <p>GPS Map Comero Lite</p> <p>Cra. 6 ##18-70, Planeta Rica, Córdoba, Colombia</p> <p>Latitude 8.41068155° Longitude -75.58174991°</p> <p>Local 11:04:31 a. m. Altitud 93,22 metros GMT 04:04:31 p. m. martes, 04-01-2022</p>

Fuente: AFINIA

Indicador Parcial 8.1 - Diseñar e implementar un programa de acompañamiento social para la implementación de los programas de pérdidas, normalización de subnormales y prepago, identificando aquellas acciones con foco en ZDG y BSN

- Actividades realizadas en oficina comercial y operativa móvil – Febrero.



TEMA: Taller uso seguro de la Energía – Bolívar Norte.

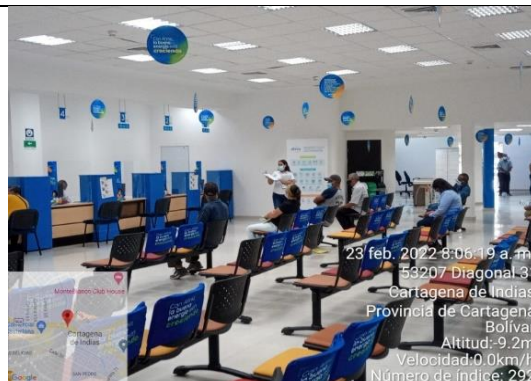

TEMA: Taller uso seguro de la Energía – Bolívar Norte.



TEMA: Jornada de atención especial en el barrio la Concepción – Operativa Movil – Bolívar Sur.



TEMA: Taller uso Seguro de la energía – Cesar.

Fuente: AFINIA

Indicador Parcial 8.1 - Diseñar e implementar un programa de acompañamiento social para la implementación de los programas de pérdidas, normalización de subnormales y prepago, identificando aquellas acciones con foco en ZDG y BSN



TEMA: Taller derechos y deberes – Córdoba Sur.



TEMA: Taller derechos y deberes Córdoba Norte.



TEMA: Taller uso seguro de la energía – Córdoba Norte.



TEMA: Presupuesto familiar y Derechos y Deberes.

Fuente: AFINIA

Indicador Parcial 8.1 - Diseñar e implementar un programa de acompañamiento social para la implementación de los programas de pérdidas, normalización de subnormales y prepago, identificando aquellas acciones con foco en ZDG y BSN

- Actividades realizadas en oficina comercial y operativa móvil – Marzo.

 <p>Carrera 15 Guamal Magdalena Altitud: 25.8m Velocidad: 0.0km/h Número de índice: 760 9 mar. 2022 11:50:22</p>	 <p>11 mar. 2022 9:44:37 a. m. 53207 Diagonal 31 Cartagena de Indias Provincia de Cartagena Bolívar Altitud: 379.2m Velocidad: 0.0km/h Número de índice: 319</p>
<p>TEMA: Taller URE – Bolívar Sur.</p>	<p>TEMA: Taller URE – Bolívar Norte.</p>
 <p>31 mar. 2022 3:40:14 p. m. ##13-57 Calle 17 Valledupar Cesar Altitud: 179.6m #valledupar.cesar</p>	 <p>28 mar. 2022 9:30:10 a. m. 4846 Carrera 2 Montería Córdoba Altitud: 26.2m Velocidad: 0.0km/h Número de índice: 139</p>
<p>TEMA: Taller uso eficiente y seguro de la Energía – Cesar.</p>	<p>TEMA: Taller uso seguro de la energía – Córdoba Norte.</p>
 <p>10 mar. 2022 3:48:23 p. m. 138 Diagonal 29 Sincelajo Sucre Derechos y Deberes/ Oficina Comercial</p>	 <p>Cra. 7 ##20-46, Planeta Rica, Córdoba, Colombia Latitude 8.41062417° Longitude -75.58174101° Local 09:20:32 a. m. GMT 02:20:32 p. m. Altitud 94.65 metros viernes, 18-03-2022</p>
<p>TEMA: Taller derechos y deberes – Cesar.</p>	<p>TEMA: Acompañamiento Polo Movil</p>
<p>Fuente: AFINIA</p>	

1.2 INDICADORES DE RESULTADO

1.2.1 Objetivo. Riesgo eléctrico

Indicador de Resultado 5.2 Ejecución de inversiones orientadas a la sustitución de red monohilo aprobadas en el plan de inversión

Evidencias que soportan la ejecución:



Circuito Planeta Rica 2. 29-08-2022



Circuito Planeta Rica 2. 29-08-2022



Circuito Planeta Rica 2. 29-08-2022



Circuito Berastegui. 30-08-2022

Fuente: Visita SSPD a AFINIA

Indicador de Resultado 5.2 Ejecución de inversiones orientadas a la sustitución de red monohilo aprobadas en el plan de inversión

 <p>SSPD Comisión 1T - 2022 Circuito BERASTEGUI Monohilo 30.08.2022 12:11 8.83372, -75.68492 Via sin nombre, Córdoba</p>	 <p>SSPD Comisión 1T - 2022 Circuito Berastegui Monohilo 30.08.2022 12:38 8.85222, -75.68883 Via sin nombre, Córdoba</p>
Circuito Berastegui. 30-08-2022	Circuito Berastegui. 30-08-2022
 <p>SSPD Circuito El Carmen S. Monohilo 1T 2022 Circuito El Carmen 4 1T 2022 01.09.2022 11:09 9.74017, -75.73649</p>	 <p>SSPD Circuito El Carmen S. Monohilo 1T 2022 Ingreso a Circuito El Carmen 4 S Monohilo 01.09.2022 11:05 9.73992, -75.73776</p>
Circuito El Carmen. 01-09-2022	Circuito El Carmen. 01-09-2022
Fuente: Visita SSPD a AFINIA	

Indicador de Resultado 5.2 Ejecución de inversiones orientadas a la sustitución de red monohilo aprobadas en el plan de inversión

 <p>SSPD Circuito El Carmen S. Monohilo 1T 240V S. Monohilo El Carmen 01-09-2022 10:37 9.74085, -81.26817</p>	 <p>SSPD Circuito El Carmen S. Monohilo 1T 2022 Ingreso restringido Circuito El Carmen 4 S. Monoh 01-09-2022 11:07 9.73992, -75.25725</p>
Circuito El Carmen. 01-09-2022	Circuito El Carmen. 01-09-2022
Fuente: Visita SSPD a AFINIA	