

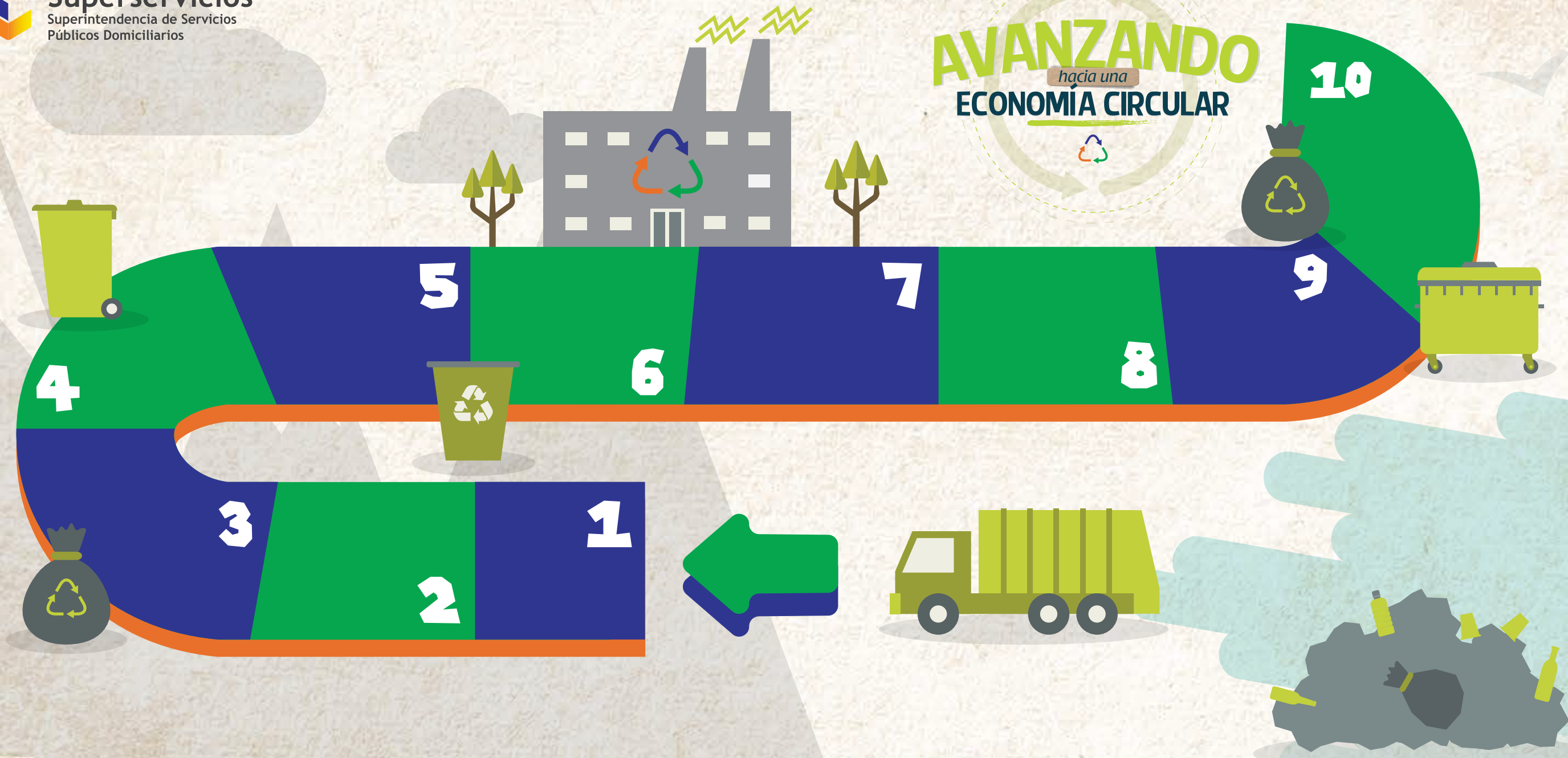

Superservicios
Superintendencia de Servicios
Públicos Domiciliarios

AVANZANDO hacia una ECONOMÍA CIRCULAR



1

¿Para mi inscripción en RUPS* debo contar con el RUT*?

Sí o No

***RUPS: Registro Único de Prestadores de Servicio.**

***RUT: Registro Único Tributario.**



Superservicios
Superintendencia de Servicios
Públicos Domiciliarios

1

¿Necesito el CCU*
al momento de
registrarme en el
RUPS*?

Sí o No

***CCU: Contrato de Condiciones
Uniformes.**

***RUPS: Registro Único de Prestadores
de Servicio.**



Superservicios
Superintendencia de Servicios
Públicos Domiciliarios

2

¿Debo actualizar
anualmente mi
registro de cámara
de comercio?

Sí o No



Superservicios
Superintendencia de Servicios
Públicos Domiciliarios

2

¿En mi cámara de comercio debo registrar que realizo una actividad alusiva al aprovechamiento?

Sí o No



Superservicios
Superintendencia de Servicios
Públicos Domiciliarios

3

¿El registro en RUPS* corresponde a la primera etapa de las fases para la formalización progresiva?

Sí o No

***RUPS: Registro Único de Prestadores de Servicio.**



Superservicios
Superintendencia de Servicios
Públicos Domiciliarios

3

¿Las entidades territoriales deben apoyar a las organizaciones de recicladores en la consolidación de los documentos para inscribirse en el RUPS*?

Sí o No

***RUPS: Registro Único de Prestadores de Servicio.**



Superservicios
Superintendencia de Servicios
Públicos Domiciliarios

4

¿Cuál es el tiempo estipulado para la formalización progresiva?

- a. Cuatro años
- b. Diez años
- c. Cinco años



Superservicios
Superintendencia de Servicios
Públicos Domiciliarios

4

¿Cuál es el porcentaje mínimo de miembros que debe ser verificable en el censo de recicladores del municipio?

- a. 80%
- b. 100%
- c. 70%



Superservicios
Superintendencia de Servicios
Públicos Domiciliarios

Ahora que soy
prestador,
¿quién me vigila?



5

¿La SSPD brinda asistencia técnica gratuita a los prestadores de la actividad de aprovechamiento?

Sí o No



Superservicios
Superintendencia de Servicios
Públicos Domiciliarios

¿Quién es responsable de la prestación de la actividad de aprovechamiento?

- a. El prestador
- b. El administrador de la ECA*

***ECA: Estación de Clasificación y Aprovechamiento.**



¿Quién realiza el cobro y recaudo al usuario de la tarifa correspondiente a la actividad de aprovechamiento?

- a. Comisión de Regulación de Agua Potable y Saneamiento Básico
- b. Prestador de recolección y transporte de no aprovechables
- c. Superservicios
- d. Prestador de aprovechamiento



7

¿Debo operar al menos una ECA* para prestar la actividad?

Sí o No

***ECA: Estación de Clasificación y Aprovechamiento.**



Superservicios
Superintendencia de Servicios
Públicos Domiciliarios

En mi ECA* debo realizar como mínimo la clasificación y _____ del material aprovechado.

- a. Tratamiento
- b. Pesaje
- c. Compactación

***ECA: Estación de Clasificación y Aprovechamiento.**



¿Es obligatorio tener facturación propia con resolución de la DIAN para realizar el cargue de toneladas aprovechadas?

Sí o No



Superservicios
Superintendencia de Servicios
Públicos Domiciliarios

¿El reporte de toneladas aprovechadas en el SUI* se realiza en los primeros tres días hábiles de cada mes?

Sí o No

***SUI: Sistema Único de Información.**



Superservicios
Superintendencia de Servicios
Públicos Domiciliarios

Dentro de las fases para la formalización progresiva, ¿debo construir un Plan de Fortalecimiento Empresarial?

Sí o No



¿Es obligación del prestador de aprovechamiento realizar campañas educativas a los usuarios para incentivar la separación en la fuente?

Sí o No



Superservicios
Superintendencia de Servicios
Públicos Domiciliarios

¿En qué cargue debo certificar que cumplo con la integralidad de la actividad de aprovechamiento y que me acojo al régimen de progresividad?

- a. Registro Único de Prestadores - RUPS
- b. Encuesta de aprovechamiento
- c. Registro de áreas de prestación



¿Cuáles son las tres etapas que incluidas en la prestación integral de la actividad de aprovechamiento?

- a. _____
b. _____
c. _____



A graphic consisting of two concentric circles. The outer circle is dashed and light green. The inner circle is solid and light green, with two thick arrows pointing in opposite directions (clockwise and counter-clockwise) to represent a cycle.

AVANZANDO

hacia una

ECONOMÍA CIRCULAR



Superservicios
Superintendencia de Servicios
Públicos Domiciliarios