

# Esquemas diferenciales de prestación para zonas rurales



# Cobertura de Acueducto

92%



IRCA  
23%



# Cobertura de Alcantarillado

86%

Tratamiento de  
aguas residuales

36%

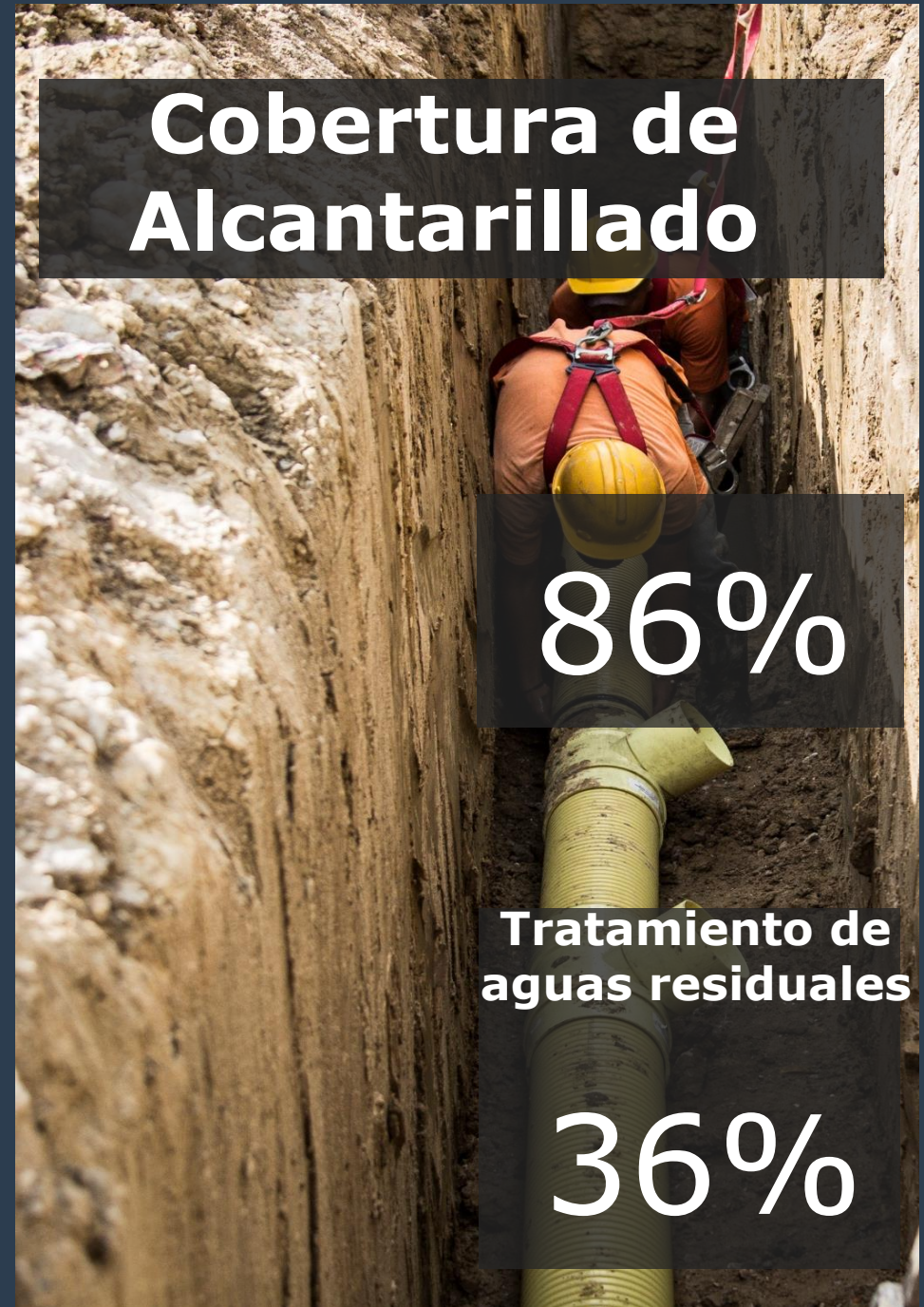

# Indicadores por categoría municipal

## Cobertura Acueducto

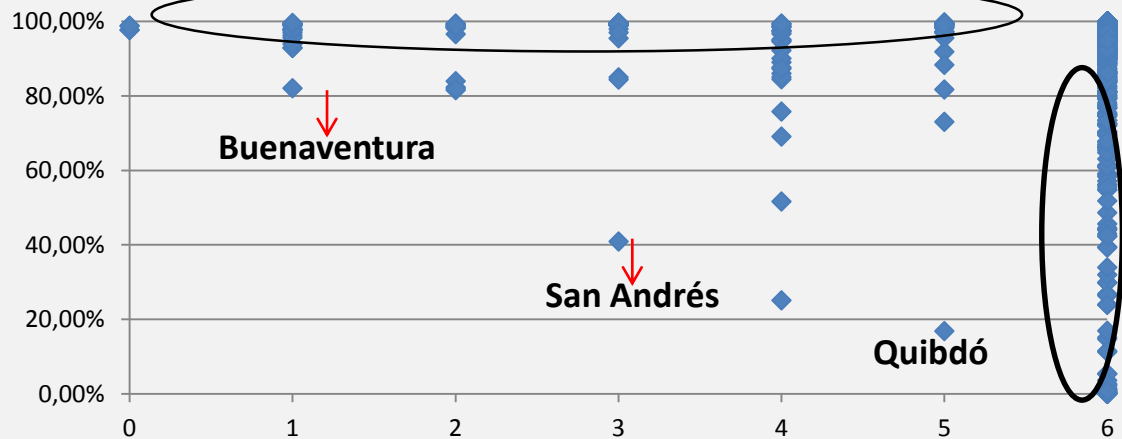

Fuente: Censo 2005 - DANE

## Cobertura Alcantarillado

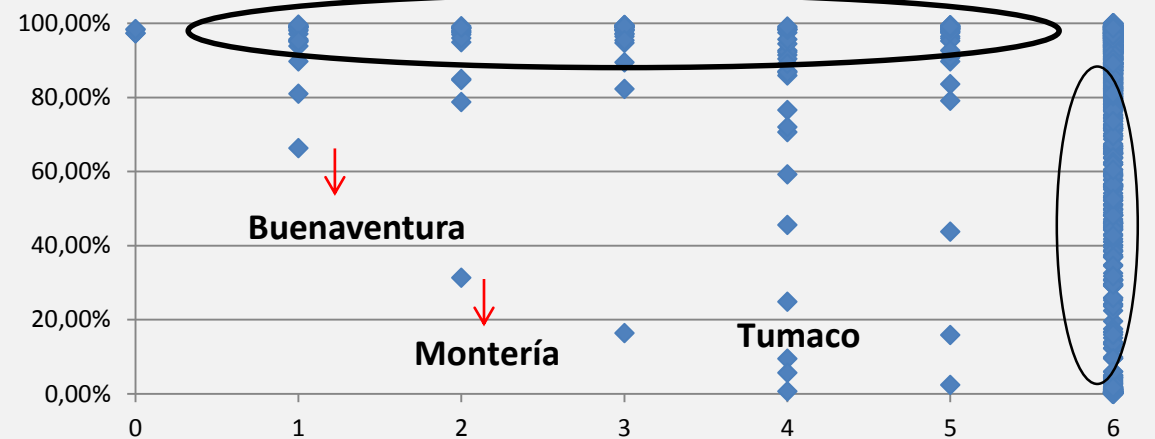

Fuente: Censo 2005 - DANE

## IRCA 2014

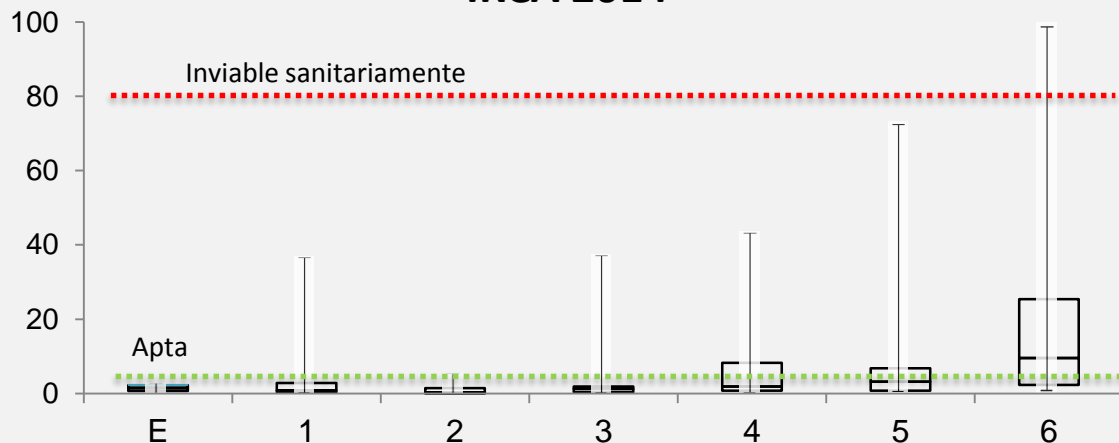

Fuente: Sivicap 2012 - INS

## Prestación directa

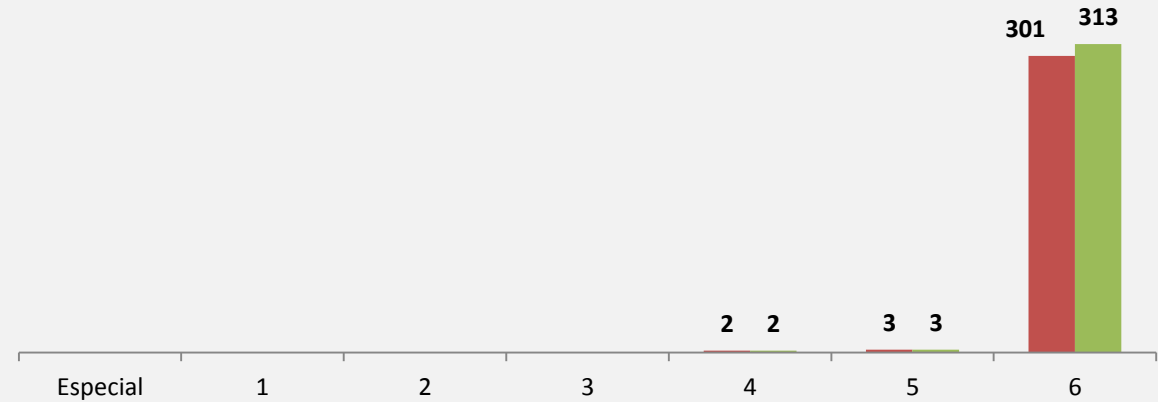

■ Acueducto ■ Alcantarillado

# Características municipales

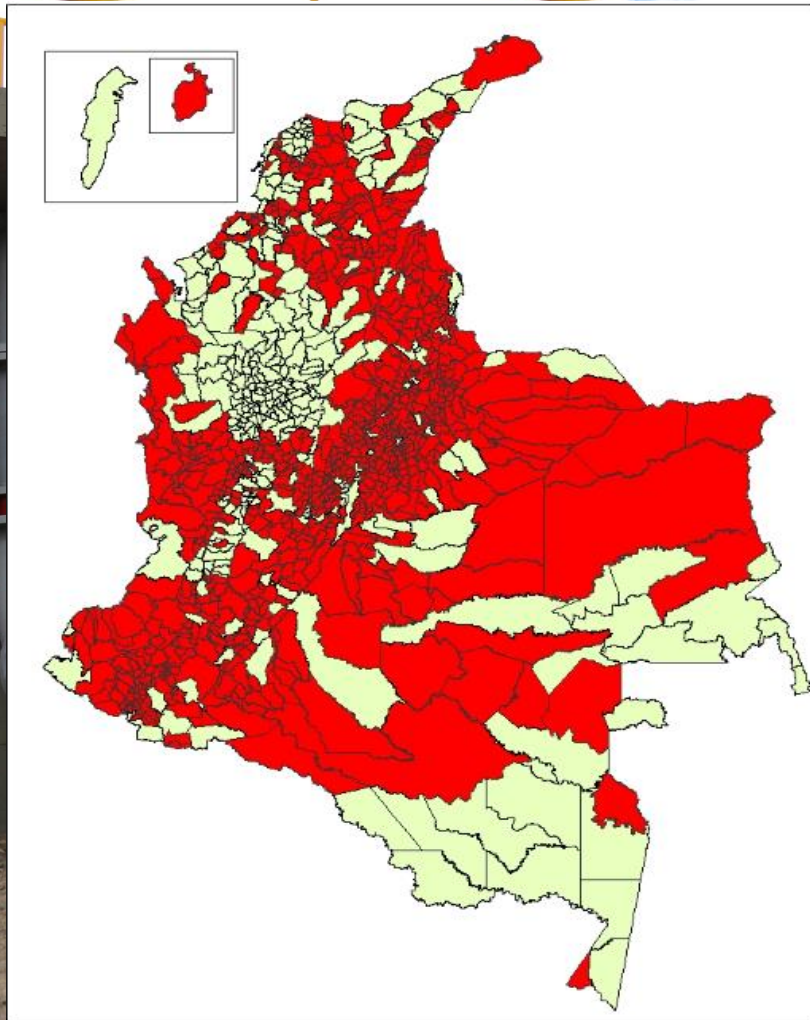

De los **1102** municipios  
**988** son categoría 6

**85%** del territorio  
nacional

**94%** de los predios en  
**Estrato 1**

Aproximadamente **15.000**  
prestadores de los servicios

# Coberturas urbano/rurales

## Acueducto

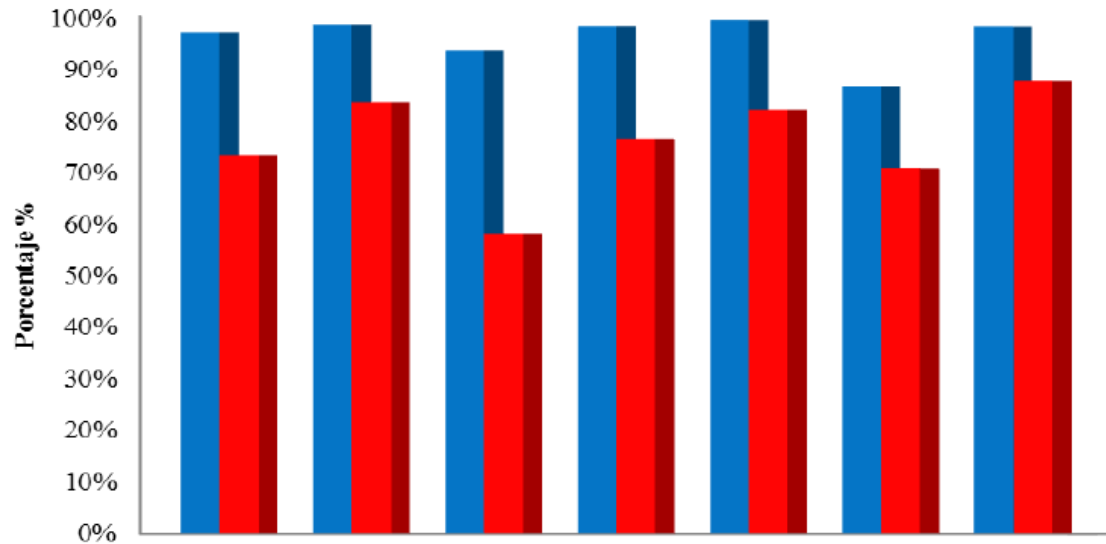

	TOTAL	Antioquia	Caribe	Oriental	Central	Pacífica	Valle del Cauca
■ Acueducto urbano	97%	99%	94%	98%	99%	87%	98%
■ Acueducto rural	73%	83%	58%	76%	82%	71%	88%

Fuente: DANE - GEIH

## Alcantarillado

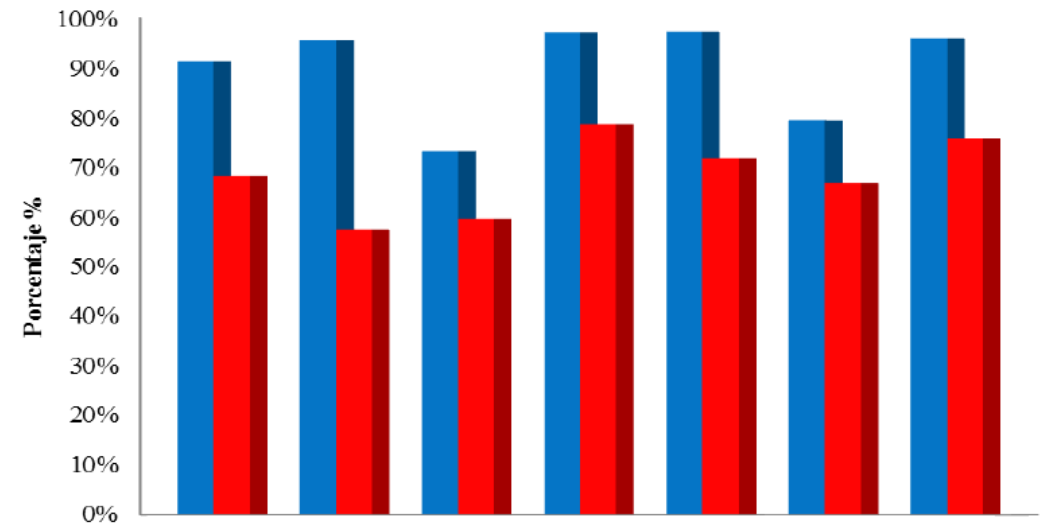

	TOTAL	Antioquia	Caribe	Oriental	Central	Pacífica	Valle del Cauca
■ Alcantarillado urbano	91%	96%	73%	97%	97%	79%	96%
■ Alcantarillado rural	68%	57%	60%	79%	72%	67%	76%

Fuente: DANE - GEIH

En todas las regiones del país la cobertura de acueducto y alcantarillado rural presenta rezagos frente a la urbana

# Retos sectoriales en el país

**NECESIDADES**

**3,9 mill**

Personas sin acueducto

**6,4 mill**

Personas sin alcantarillado

**35%**

Población con problemas de calidad del agua

**23%**

Brecha cobertura rural frente a urbana

**Municipio garante del servicio a través de prestadores sólidos**

**SOSTENIBILIDAD INVERSIONES**

**Más de 2.700**

Prestadores servicios públicos de AAA registrados

**80%**

Prestadores en riesgo financiero

**402**

Municipios prestadores

**371**

Municipios

**RESPONDER A LA REALIDAD DEL TERRITORIO**

# Antecedentes de Política rural

Ley PND 2014 – 2018

Conpes 3810

Programa de  
AP y SB rural

**2015 - 2016**  
Esquemas  
diferenciales

PND 2010 - 2014

**2014**

Política AP y SB  
rural

**2012**

Recopilación  
de experiencias

**2010**

Enfoque rural

# Condiciones diferenciales para las zonas rurales

**Centros poblados rurales con sistemas a medida**



***Servicios de Agua Potable y Saneamiento con condiciones diferenciales***

**Zonas rurales dispersas con usos múltiples del agua**



***Aprovisionamiento de agua y manejo de residuos líquidos y sólidos con soluciones alternativas***



# Agua y Saneamiento Rural: más allá de la acción sectorial



## Objetivo Desarrollo Sostenible –ODS 6

Garantizar la disponibilidad de agua y su gestión sostenible y el saneamiento para todos

**PND 2014 - 2018:** Transformación del campo

## Acuerdos de la Habana:

Reforma rural integral - Vivienda rural

## Articulación Interinstitucional en pilotos:

Ejemplo: Alianza por el agua y la vida en la Guajira

# IMPLEMENTACIÓN POLÍTICA RURAL

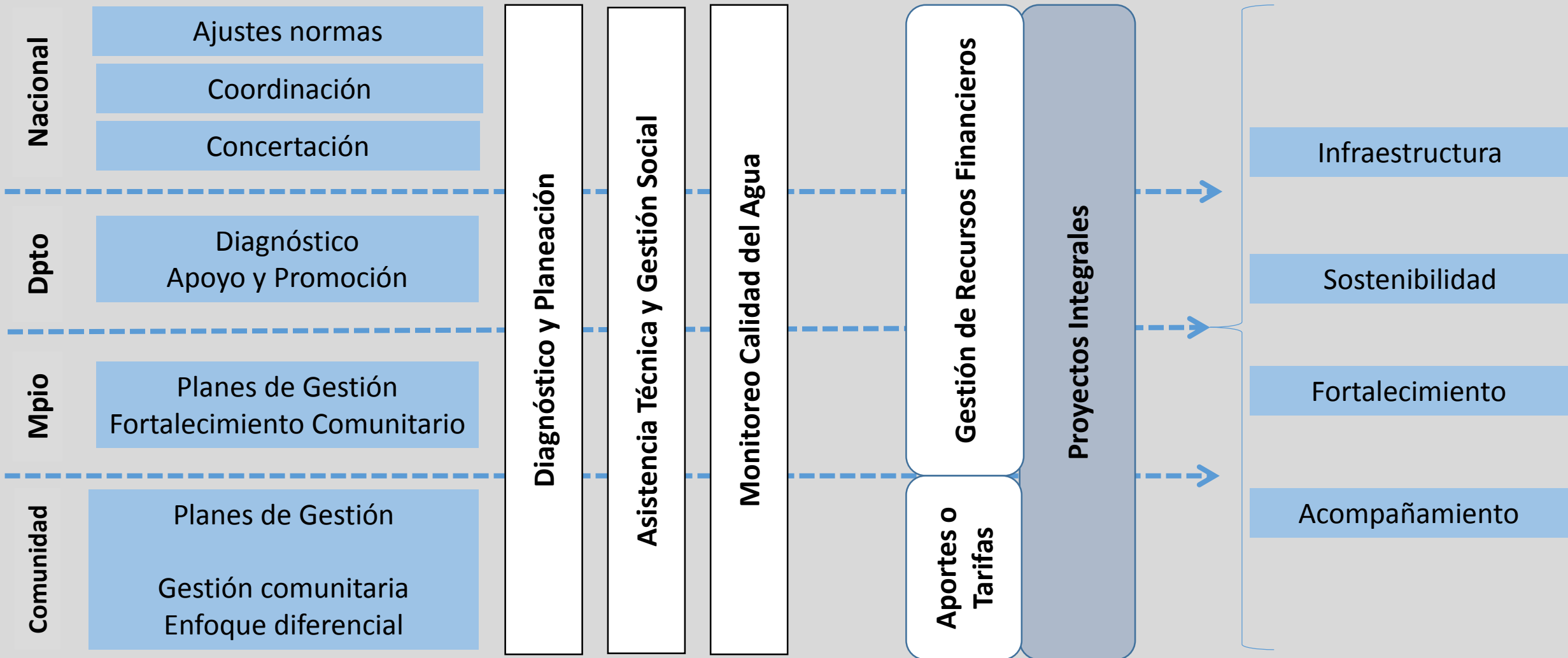

# Coordinación interinstitucional

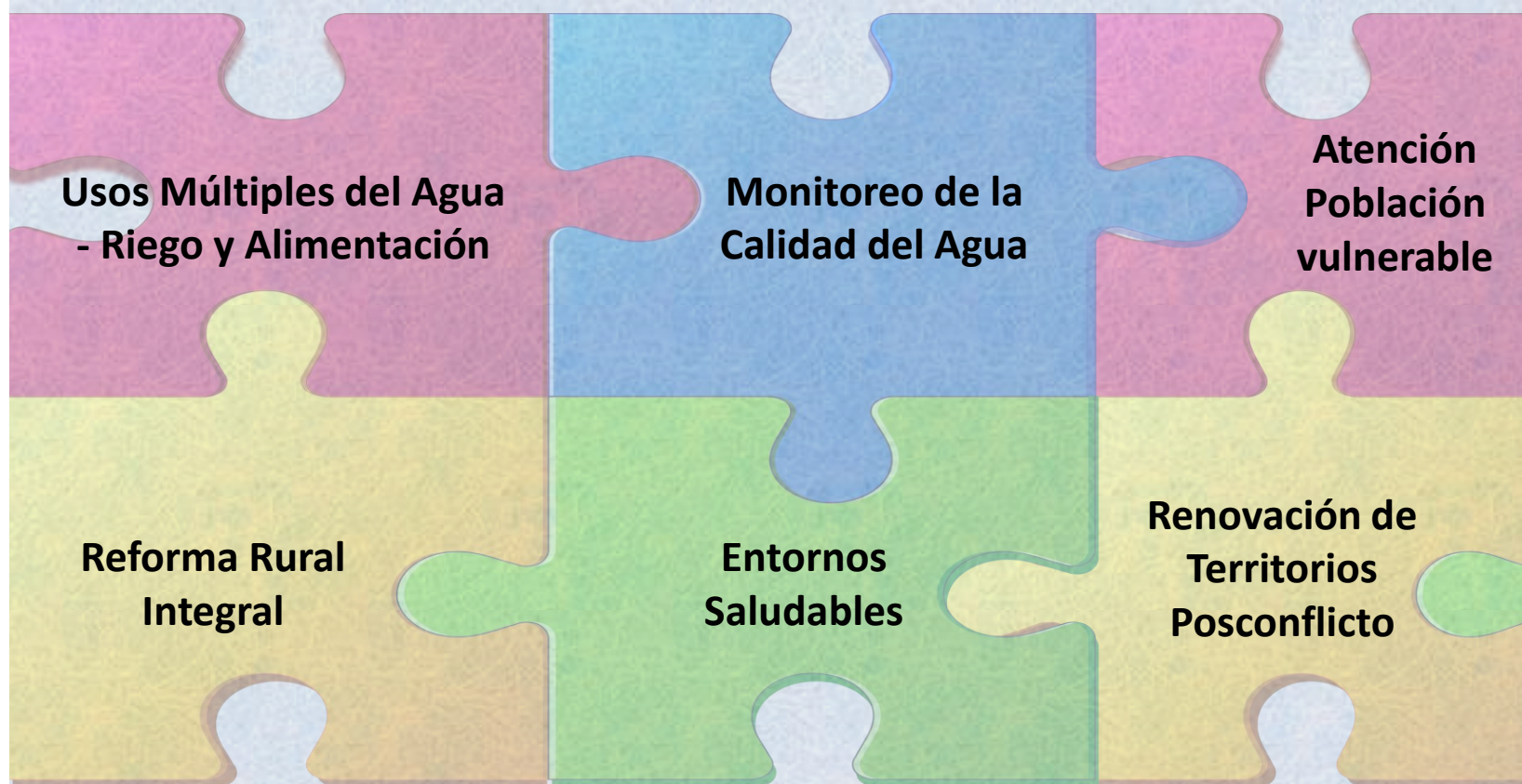

Adecuación de Tierras y  
Desarrollo Rural

Calidad del Agua  
y Salud Pública

Inclusión Social  
y reducción de la  
Pobreza

# Proceso de planeación piloto en La Guajira

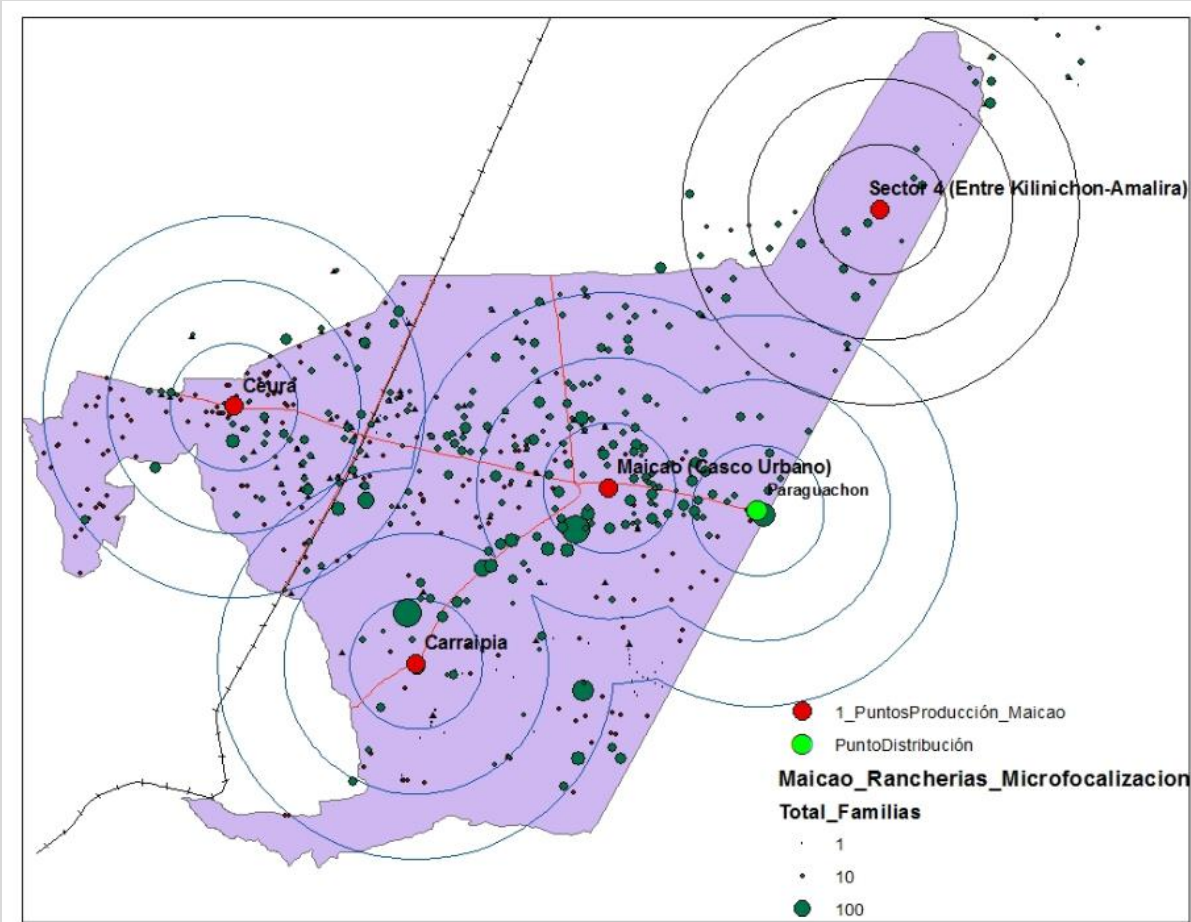

## Soluciones adecuadas para el territorio

- Distribución de agua potable mediante pilas públicas
- Puntos de producción de agua potable 3 aprox.
- Expansión de cobertura a través de puntos de suministro (3 – 6) por punto de producción)
- 362 rancherías\*

\* Rancherías microfocalizadas

# Fases de implementación

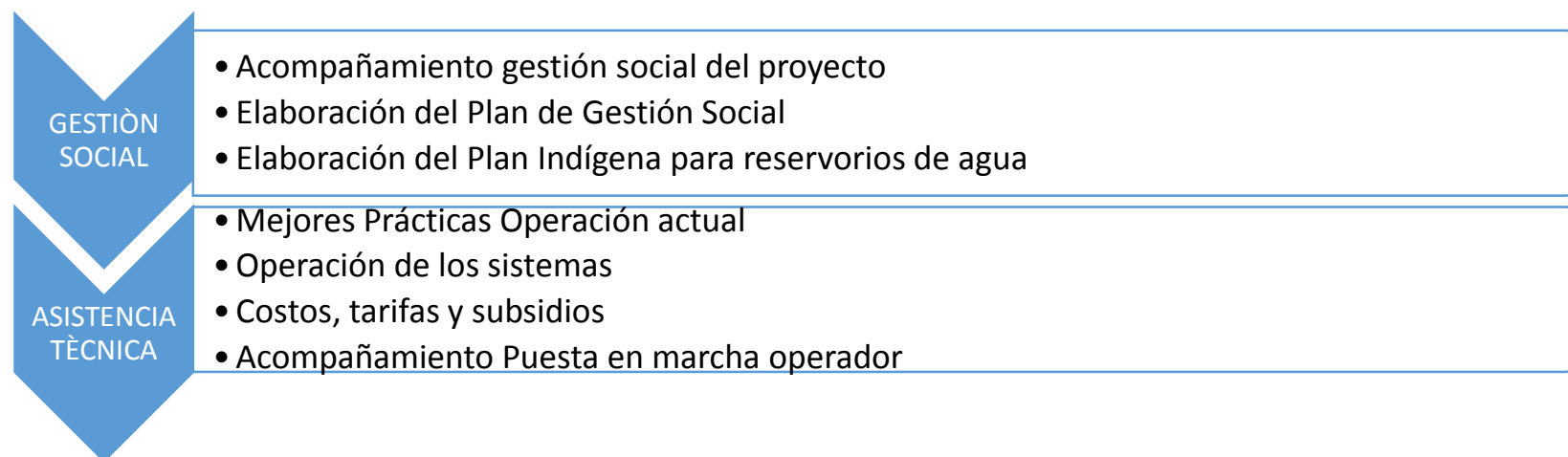
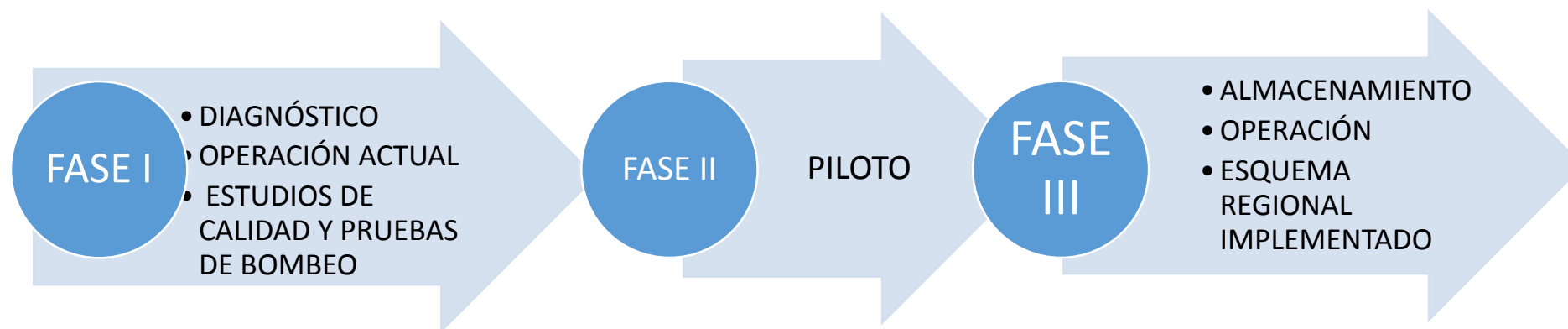

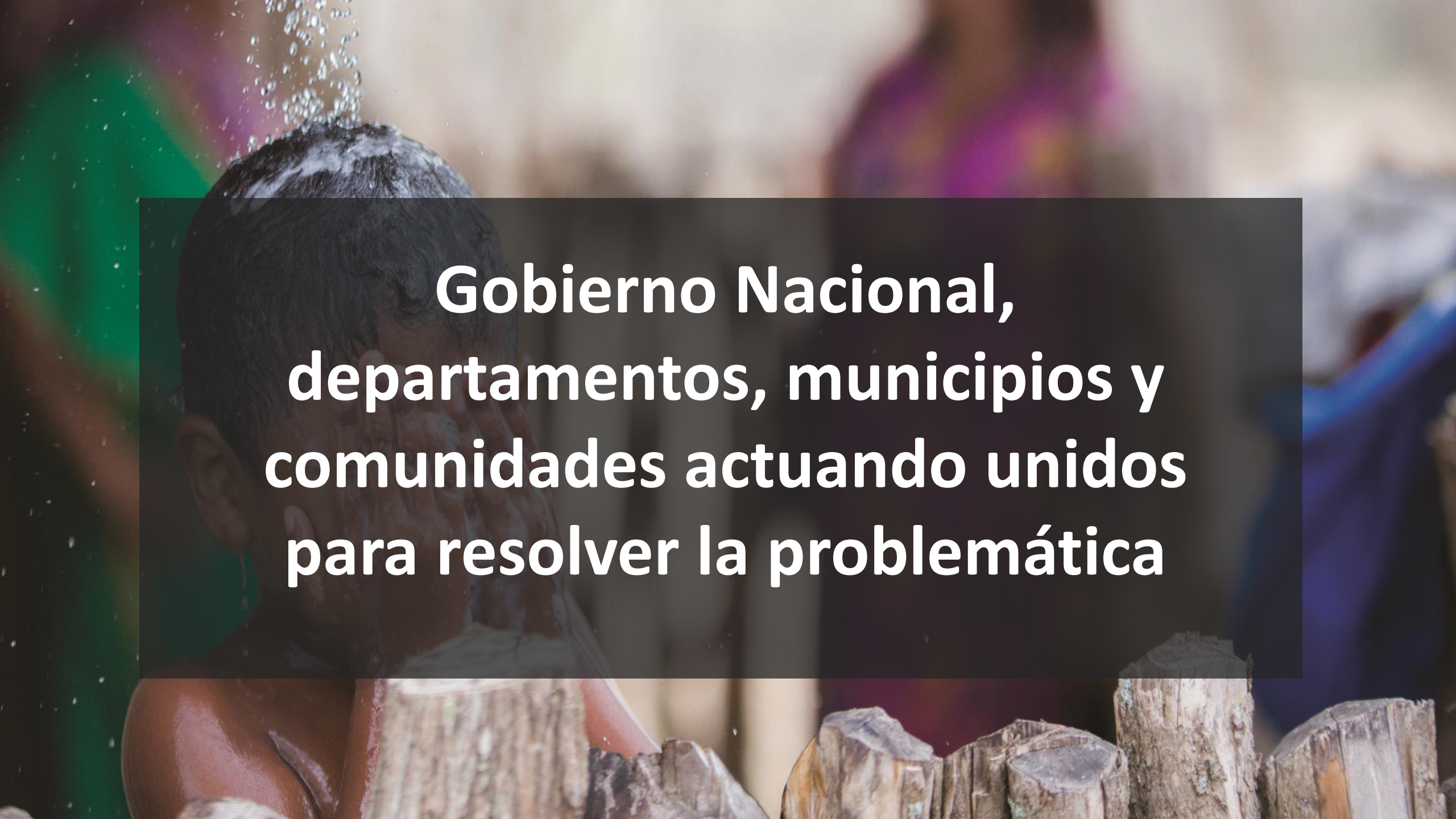
A photograph of a person washing their hair with soap suds under a showerhead. The background is blurred, showing other people. In the foreground, there is a stack of firewood. A dark semi-transparent box is overlaid on the image, containing white text.

**Gobierno Nacional,  
departamentos, municipios y  
comunidades actuando unidos  
para resolver la problemática**

**GRACIAS**

